

Gobierno del Estado de Oaxaca
 UR: 548 - UNIVERSIDAD DEL MAR
 Estado de Situación Financiera
 Al 30 de septiembre de 2020
 (Pesos)



CONCEPTO	EJERCICIO FISCAL 2020	CONCEPTO	EJERCICIO FISCAL 2020
ACTIVO		PASIVO	
ACTIVO CIRCULANTE		PASIVO CIRCULANTE	
EFFECTIVO Y EQUIVALENTES	28,554,301.10	CUENTAS POR PAGAR A CORTO PLAZO	30,882,200.32
DERECHOS A RECIBIR EFECTIVO O EQUIVALENTES	10,540,469.62	Total de PASIVO CIRCULANTE	30,882,200.32
DERECHOS A RECIBIR BIENES O SERVICIOS	4,923,061.97	PASIVO NO CIRCULANTE	
ALMACENES	5,445,424.70	CUENTAS POR PAGAR A LARGO PLAZO	1,008,241.21
Total de ACTIVO CIRCULANTE	49,463,257.39	Total de PASIVO NO CIRCULANTE	1,008,241.21
ACTIVO NO CIRCULANTE		TOTAL PASIVO	31,890,441.53
BIENES INMUEBLES, INFRAESTRUCTURA Y CONSTRUCCIONES EN PROCESO	401,885,263.19	HACIENDA PÚBLICA/PATRIMONIO	
BIENES MUEBLES	111,240,950.36	HACIENDA PÚBLICA/PATRIMONIO CONTRIBUIDO	
ACTIVOS INTANGIBLES	284,727.73	ACTUALIZACIÓN DE LA HACIENDA PÚBLICA/ PATRIMONIO	22,163,626.41
DEPRECIACIÓN, DETERIORO Y ARMORTIZACIÓN ACUMULADA DE BIENES	-45,114,478.01	Total de HACIENDA PÚBLICA/PATRIMONIO CONTRIBUIDO	22,163,626.41
Total de ACTIVO NO CIRCULANTE	468,296,463.27	HACIENDA PÚBLICA/PATRIMONIO GENERADO	0
		RESULTADOS DE EJERCICIO (AHORRO/ DESAHORRO)	435,275,639.75
		RESULTADOS DE EJERCICIOS ANTERIORES	54,509,037.30
		RECTIFICACIONES DE RESULTADOS DE EJERCICIOS ANTERIORES	469,784,677.05
		Total de HACIENDA PÚBLICA/PATRIMONIO GENERADO	491,948,303.46
		TOTAL HACIENDA	-6,079,024.33
		Resultados del Ejercicio (Ahorro/Desahorro)	517,759,720.66
		Total de Pasivo y Patrimonio/Hacienda Pública	517,759,720.66
TOTAL DE ACTIVOS	517,759,720.66		



[Signature]
 JEFA DEL DEPTO. DE RECURSOS FINANCIEROS
 L.C.P. SOLEDAD ÁVILA GONZÁLEZ

Lugar y fecha de generación: Reyes Mantercón, Oaxaca; a 13 de OCTUBRE de 2020
 Bajo protesta de decir verdad declaramos que los estados financieros y sus Notas son razonablemente correctos y responsabilidad del emisor.
 VICE-RECTOR DE ADMINISTRACIÓN
 L.C.E. JOSÉ LUIS RAMOS ESPINOZA

[Signature]
 RECTOR
 DR. MODESTO SEARA VAZQUEZ

Gobierno del Estado de Oaxaca
 UR: 548 - UNIVERSIDAD DEL MAR
 Estado de Actividades
 Del 1° de enero al 30 de septiembre de 2020
 (Pesos)



CONCEPTO	EJERCICIO FISCAL 2020	CONCEPTO	EJERCICIO FISCAL 2020
INGRESOS Y OTROS BENEFICIOS		CASTOS Y OTRAS PÉRDIDAS	
PARTICIPACIONES, APORTACIONES, CONVENIOS, INCENTIVOS DERIVADOS DE LA COLABORACION FISCAL,	161,847,556.37	TRANSFERENCIAS, ASIGNACIONES, SUBSIDIOS Y OTRAS AYUDAS	149,370,131.43
FONDOS DISTINTOS DE APORTACIONES, TRANSFERENCIAS, ASIGNACIONES, SUBSIDIOS Y SUBVENCIONES,	161,847,556.37	TRANSFERENCIAS INTERNAS Y ASIGNACIONES AL SECTOR PÚBLICO	149,267,618.10
TRANSFERENCIAS, ASIGNACIONES, SUBSIDIOS Y SUBVENCIONES, Y PENSIONES Y JUBILACIONES	161,847,556.37	AYUDAS SOCIALES	102,513.33
TOTAL DE INGRESOS Y OTROS BENEFICIOS	161,847,556.37	OTROS GASTOS Y PÉRDIDAS EXTRAORDINARIAS	18,556,449.27
		ESTIMACIONES, DEPRECIACIONES, DETERIOROS, OBSOLESCENCIA Y AMORTIZACIONES	18,556,449.27
		TOTAL DE GASTOS Y OTRAS PERDIDAS	167,926,580.70
		DESAHORRO NETO DEL EJERCICIO	-6,079,024.33



JEFA DEL DEPTO. DE RECURSOS FINANCIEROS

L.C.P. SOLEDAD ÁVILA GONZÁLEZ

Lugar y fecha de generación: Reyes Marqués, Oaxaca, a 13 de OCTUBRE de 2020
 Bajo protesta de decir verdad declaramos que los estados financieros y sus Notas son razonablemente correctos y responsabilidad del emisor.

VICE-RECTOR DE ADMINISTRACIÓN

L.C.E. JOSÉ LUIS RAMOS ESPINOZA

RECTOR

DR. MODESTO SEARA VAZQUEZ



UNIVERSIDAD DEL MAR
ESTADO DE FLUJO DE EFECTIVO
DEL 01 AL 30 DE SEPTIEMBRE 2020
(Pesos)



CONCEPTO	PERIODO ACTUAL SEPTIEMBRE 2020	PERIODO ANTERIOR AGOSTO 2020
Flujos de Efectivo de las Actividades de Operación		
Origen		
Transferencias, Asignaciones y Subsidios y Otras ayudas	14,844,299.90	7,313,369.26
Transferencias Internas y Asignaciones al Sector Público	14,585,966.43	6,713,934.00
Deudas por adq. de bienes y contrat. de serv. Por pagar a c.p.	-	-
Transferencias Internas y Asignaciones al Sector Público	28,727.86	240.45
Retenciones de impuestos por pagar a c.p.	82,484.63	124,304.83
Retenciones del sistema de seg. Social por pagar a c.p.	149,300.95	134,674.73
Otras retenciones y contribuciones por paga a c.p.	316,829.93	478,181.97
Otras cuentas por pagar a c.p.	835,676.84	111,123.84
Otros Origenes de Operación	-	-
Aplicación	18,813,212.34	14,855,582.50
Transferencias Internas y Asignaciones al Sector Público	19,302,718.56	15,385,995.29
Ayudas Sociales	12,000.00	9,000.00
Otras Aplicaciones de Operación	-	-
Otros deudores diversos por cobrar a c.p.	502,980.44	155,059.54
Contribuciones por cobrar	-	866.03
Anticipo a proveedores por adquisición de bienes y prestación de servicios a corto plazo	90,594.55	269,099.61
Anticipo a contratistas por obra publica	348,815.93	387,598.44
Materiales de adimon,emisión de documentos y art. Oficiales	259,695.60	36,908.25
Flujos netos de Efectivo por Actividades de Operación	- 3,968,912.44	- 7,542,213.24
Flujos de Efectivo de las Actividades de Inversión		
Origen		
Otros Origenes de Inversión	-	-
Aplicación	1,177,569	1,291,994.80
Bienes Inmuebles y Muebles, Infraestructura y Construcciones en Proceso	1,162,720	1,291,994.80
Otras Construcciones de Ingeniería Civil u Obra Pesada en Proceso	1,162,720	1,291,994.80
Bienes Muebles	14,849	-
Herramientas y Máquinas-Herramientas	14,849.01	-
Flujos Netos de Efectivo por Actividades de Inversión	- 1,177,568.77	- 746,955.26
Flujo de Efectivo de las Actividades de Financiamiento		
Origen		
Otros Origenes de Financiamiento	-	-
Aplicación		
Otras Aplicaciones de Financiamiento	-	-
Flujos netos de Efectivo por Actividades de Financiamiento		
Incremento/Disminución Neta en el Efectivo y Equivalentes al Efectivo	- 5,146,481.21	- 8,834,208.04
Efectivo y Equivalentes al Efectivo al Inicio del Ejercicio	33,700,782.31	42,534,990.35
Efectivo y Equivalentes al Efectivo al Final del Ejercicio	28,554,301.10	33,700,782.31

Lugar y fecha de elaboración: Reyes Mantecón, Oaxaca; a 13 de Octubre de 2020

Bajo protesta de decir verdad declaramos que los estados financieros y sus notas son razonablemente correctos y responsabilidad del emisor.

L.C.E. JOSÉ LUIS RAMOS ESPINOZA
VICE-RECTOR DE ADMINISTRACIÓN

L.C.P. SOLEDAD ÁVILA GONZÁLEZ
JEFA DEL DEPTO. DE RECURSOS FINANCIEROS

DR. MODESTO SEARA VAZQUEZ
RECTOR



2020

GOBIERNO DEL ESTADO DE OAXACA
PRESUPUESTO DE EGRESOS
ESTADO DEL EJERCICIO PRESUPUESTAL CVEFIN - CAPITULO DE GASTO
PERIODO : DE ENERO A SEPTIEMBRE
548 UNIVERSIDAD DEL MAR



Clave	Concepto	Aprobado	Modificado	Comprometido	Devengado	Ejercido	Pagado	Por Comprometer	Por Ejercer	Por Pagar
AACAA0220	SUPERVISIÓN DE OBRA PÚBLICA 2.5%	0.00	164,442.00	0.00	0.00	0.00	0.00	164,442.00	164,442.00	0.00
5	BIENES MUEBLES, INMUEBLES E INTANGIBLES	0.00	164,442.00	0.00	0.00	0.00	0.00	164,442.00	164,442.00	0.00
AEAAA0320	PARIPASSU ESTATAL	82,163,104.00	85,078,196.00	79,905,946.93	79,905,946.93	79,905,946.93	79,768,857.94	5,172,249.07	5,172,249.07	137,088.99
4	TRANSFERENCIAS, ASIGNACIONES, SUBSIDIOS Y OTRAS AYUDAS	82,163,104.00	85,078,196.00	79,905,946.93	79,905,946.93	79,905,946.93	79,768,857.94	5,172,249.07	5,172,249.07	137,088.99
AEAAA0420	ASIGNACIÓN ORDINARIA DE OPERACIÓN	16,818,742.00	13,903,650.00	7,734,943.44	7,734,943.44	7,734,943.44	2,659,437.45	6,168,706.56	6,168,706.56	5,075,505.99
4	TRANSFERENCIAS, ASIGNACIONES, SUBSIDIOS Y OTRAS AYUDAS	16,818,742.00	13,903,650.00	7,734,943.44	7,734,943.44	7,734,943.44	2,659,437.45	6,168,706.56	6,168,706.56	5,075,505.99
BEAHA0220	FAM IES CAPITAL	0.00	16,029,761.00	16,029,761.00	3,201,669.82	3,201,669.82	2,038,950.06	0.00	12,828,091.18	1,162,719.76
6	INVERSIÓN PÚBLICA	0.00	16,029,761.00	16,029,761.00	3,201,669.82	3,201,669.82	2,038,950.06	0.00	12,828,091.18	1,162,719.76
BEBFE0319	APOYO AL DESARROLLO DE LA EDUCACIÓN SUPERIOR UMAR	0.00	8,671.00	8,671.00	8,671.00	8,671.00	8,671.00	0.00	0.00	0.00
4	TRANSFERENCIAS, ASIGNACIONES, SUBSIDIOS Y OTRAS AYUDAS	0.00	8,671.00	8,671.00	8,671.00	8,671.00	8,671.00	0.00	0.00	0.00
BEBFG1119	PROGRAMA PARA LA INCLUSION Y EQUIDAD EDUCATIVA UMAR	0.00	1,252,943.48	1,252,943.48	1,252,943.48	1,252,943.48	1,252,943.48	0.00	0.00	0.00
4	TRANSFERENCIAS, ASIGNACIONES, SUBSIDIOS Y OTRAS AYUDAS	0.00	140,388.28	140,388.28	140,388.28	140,388.28	140,388.28	0.00	0.00	0.00
5	BIENES MUEBLES, INMUEBLES E INTANGIBLES	0.00	1,112,555.20	1,112,555.20	1,112,555.20	1,112,555.20	1,112,555.20	0.00	0.00	0.00
BEBFK0119	PRODEP UNIVERSIDAD DEL MAR	0.00	315,442.78	230,561.35	230,561.35	230,561.35	161,634.11	84,881.43	84,881.43	68,927.24
4	TRANSFERENCIAS, ASIGNACIONES, SUBSIDIOS Y OTRAS AYUDAS	0.00	238,364.87	153,483.44	153,483.44	153,483.44	99,405.21	84,881.43	84,881.43	54,078.23
5	BIENES MUEBLES, INMUEBLES E INTANGIBLES	0.00	77,077.91	77,077.91	77,077.91	77,077.91	62,228.90	0.00	0.00	14,849.01
BEBPA1116	ASOCIACIONES FAUNÍSTICAS CONACYT	0.00	148,062.79	148,062.79	148,062.79	148,062.79	148,062.79	0.00	0.00	0.00
4	TRANSFERENCIAS, ASIGNACIONES, SUBSIDIOS Y OTRAS AYUDAS	0.00	128,815.91	128,815.91	128,815.91	128,815.91	128,815.91	0.00	0.00	0.00
5	BIENES MUEBLES, INMUEBLES E INTANGIBLES	0.00	19,246.88	19,246.88	19,246.88	19,246.88	19,246.88	0.00	0.00	0.00
BEBPA1417	EVALUACIÓN DEL POTENCIAL CONACYT UMAR	0.00	323,041.63	58,696.74	58,696.74	58,696.74	58,696.74	264,344.89	264,344.89	0.00
4	TRANSFERENCIAS, ASIGNACIONES, SUBSIDIOS Y OTRAS AYUDAS	0.00	240,676.84	58,696.74	58,696.74	58,696.74	58,696.74	181,980.10	181,980.10	0.00
5	BIENES MUEBLES, INMUEBLES E INTANGIBLES	0.00	82,364.79	0.00	0.00	0.00	0.00	82,364.79	82,364.79	0.00
BEBPA1617	PROGRAMA DE MONITOREO PERMANENTE CONACYT UMAR	0.00	1,150,121.57	96,316.52	96,316.52	96,316.52	55,561.00	1,053,805.05	1,053,805.05	40,755.52
4	TRANSFERENCIAS, ASIGNACIONES, SUBSIDIOS Y OTRAS AYUDAS	0.00	520,613.56	96,316.52	96,316.52	96,316.52	55,561.00	424,297.04	424,297.04	40,755.52
5	BIENES MUEBLES, INMUEBLES E INTANGIBLES	0.00	629,508.01	0.00	0.00	0.00	0.00	629,508.01	629,508.01	0.00
BEBPA2319	CARACTERIZACIÓN DE LA VULNERABILIDAD Y RESILIENCIA DE LA PESCA ARTESANAL CONACYT UMAR	0.00	818,163.00	133,957.26	133,957.26	133,957.26	133,957.26	684,205.74	684,205.74	0.00
4	TRANSFERENCIAS, ASIGNACIONES, SUBSIDIOS Y OTRAS AYUDAS	0.00	702,964.00	34,154.74	34,154.74	34,154.74	34,154.74	668,809.26	668,809.26	0.00
5	BIENES MUEBLES, INMUEBLES E INTANGIBLES	0.00	115,199.00	99,802.52	99,802.52	99,802.52	99,802.52	15,396.48	15,396.48	0.00
BECBC1020	UNIVERSIDAD DEL MAR	82,163,104.00	85,078,196.00	61,108,714.43	61,108,714.43	61,108,714.43	59,108,377.78	23,969,481.57	23,969,481.57	2,000,336.65
4	TRANSFERENCIAS, ASIGNACIONES, SUBSIDIOS Y OTRAS AYUDAS	82,163,104.00	85,078,196.00	61,108,714.43	61,108,714.43	61,108,714.43	59,108,377.78	23,969,481.57	23,969,481.57	2,000,336.65
TOTAL UNIDAD RESPONSABLE :		181,144,950.00	204,270,891.25	166,708,574.94	153,880,483.76	153,880,483.76	145,395,149.61	37,562,116.31	50,390,207.49	8,485,334.15



La Universidad del Mar, presenta a continuación los tres tipos de notas que acompañan a los estados financieros:

a) NOTAS A DESGLOSE

I) NOTAS AL ESTADO DE SITUACIÓN FINANCIERA

Activo

Efectivo y Equivalentes

BANCOS (CTA.11131): Al 30 de Septiembre el saldo de esta cuenta es de \$14,801,148.13 y está integrada por cuentas bancarias con recursos de ingresos propios, servicios personales estatal y federal, gastos de operación federal y proyectos federales como son: Evaluación del potencial de las técnicas de secuenciación y potencial toxico, Acidificación del océano, Caracterización de la Vulnerabilidad, Proyecto PRODEP y FAM IES capital que aún están vigentes para su ejecución; todas cuentan con saldo disponible para realizar las operaciones de la universidad.

En relación a las cuentas 0196861679 Universidad del Mar/Tortugas Marinas, 0103804739 Desarrollo de la maricultura, no se han cancelado ya que se encuentra en proceso la recuperación de Cuentas por Liquidar Certificadas (CLC'S) de gastos de operación correspondiente al ejercicio 2016 y se le ha dado seguimiento en los siguientes oficios OF/VRAD.E.081/2018, OF/VRAD.E.082/2018 de fecha 23 de Febrero 2018, recibiendo contestación en el oficio SF/SECYT/TES/665/2018 donde se comunica que se encuentra pendiente la ministración de los recursos en razón a que la Secretaria de Finanzas del Gobierno del Estado de Oaxaca no cuenta con la disponibilidad financiera requerida, OF/VRAD.E.337/2020 de fecha 03 de Septiembre 2020, recibiendo contestación en el oficio SF/SECYT/TES/CCF/PMP/421/2020 donde se comunica que la ministración de las Cuentas por Liquidar Certificadas (CLC'S) se encuentran supeditadas a la disponibilidad financiera del Estado de acuerdo al Artículo 18 del Decreto de Presupuesto de Egresos del Estado de Oaxaca para el ejercicio Fiscal 2020. Por lo que respecta a las cuentas 0110407860 Evaluación del Potencial de la Técnicas de Secuenciación, 09400539694 PROMEP y 25600759562 UNIVERSIDAD DEL MAR / PRODEP 2019 los proyectos se siguen ejecutando debido a que los convenios se encuentran vigentes. Es importante mencionar que a la fecha no se tienen pendientes de reintegro a la TESOFE por recursos que no se haya devengado ya que todas las cuentas de proyectos financiados están vigentes.

INVERSIONES (CTA.11141): Al 30 de Septiembre refleja un saldo de \$13,753,152.97 y está integrada por las siguientes cuentas bancarias nacionales: fideicomiso PROMEP, la cuenta de Inversión del Barco UMAR, Inversión de Gastos de Operación 2020 y recurso FAM 2020.



Derechos a recibir Efectivo y Equivalentes y Bienes o Servicios a Recibir

OTRAS CUENTAS POR COBRAR (CTA.11229): Al 30 de Septiembre el saldo es de \$41,867.31 y representa el adeudo que se tiene con la entidad, por depósitos de gastos a comprobar al C. David Eliel López Ruiz ex-trabajador de la Universidad, del cual ya se encuentra en el área jurídica de la institución para que realice las gestiones necesarias y se recupere el recurso.

OTROS DEUDORES (CTA.11239): Al 30 de Septiembre el saldo asciende a \$10,498,602.31 y se integra de la siguiente manera:

Los gastos a comprobar por un monto de \$100,512.65 se integran por depósitos realizados al personal de la Universidad para cumplir comisiones oficiales, el importe se regularizará de acuerdo a la disponibilidad de la partida presupuestal. Cabe hacer mención que constantemente se analizan las cuentas de gastos a comprobar con la finalidad de sanear el saldo que refleja.

Las provisiones a terceros por un monto de \$974,701.05 que corresponde a Impuestos Sobre sueldos y Salarios, IMSS, Cesantía y Vejez y Crédito Infonavit provisionado para su recuperación en el mes de Octubre del presente ejercicio.

Otros deudores diversos muestra un saldo de \$9,422,256.07 que corresponden principalmente a conceptos como son: Recuperación de finiquitos por \$55,367.10, la cantidad de \$15,739.22 que corresponde a las ventas realizadas a crédito por las librerías de esta Institución y, adeudo de la Secretaria de finanzas de las CLC's correspondiente al periodo de Enero a Diciembre del ejercicio fiscal 2016 por \$3,843,283.41; cabe hacer mención que el saldo que aparece en la cuenta 11239.011.0020 Secretaria de Finanzas y 11239.011.6001 Sefin/UMAR se disminuirán contra los saldos generados en las cuentas 21121 Deudas Por Adquisición de Bienes y Contratación de Servicios por Pagar a CP, 21151.411 Asignaciones Presupuestarias al Poder Ejecutivo, 21151.442 Becas y Otras Ayudas para Programas de Capacitación, 21171.018 2.5% Por los Servicios de Inspección, Vigilancia y Control y la cuenta 1.1.1.3.1 de Bancos. Adeudo y se le ha dado seguimiento en los siguientes oficios OF/VRAD.E.081/2018, OF/VRAD.E.082/2018 de fecha 23 de Febrero 2018, recibiendo contestación en el oficio SF/SECYT/TES/665/2018 donde se comunica que se encuentra pendiente la ministración de los recursos en razón a que la Secretaria de Finanzas del Gobierno del Estado de Oaxaca no cuenta con la disponibilidad financiera requerida, OF/VRAD.E.337/2020 de fecha 03 de Septiembre 2020, recibiendo contestación en el oficio SF/SECyT/TES/CCF/PMP/421/2020 donde se comunica que la ministración de las Cuentas por Liquidar Certificadas (CLC'S) se encuentran supeditadas a la disponibilidad financiera del Estado de acuerdo al Artículo 18 del Decreto de Presupuesto de Egresos del Estado de Oaxaca para el ejercicio Fiscal 2020.

CLC'S pendientes de pago ejercicio 2016

273,280.00	-	273,280.00	10	559	GASTOS DE OPERACIÓN ESTATAL 2016	RECIBIDA POR SEFIN 19 ENERO 2016 PARA ENERGIA ELECTRICA
297,008.00	-	297,008.00	18	2055	GASTOS DE OPERACIÓN ESTATAL 2016	RECIBIDA POR SEFIN 04 FEBRERO 2016 PARA ENERGIA ELECTRICA
131,544.00	-	131,544.00	49	5547	GASTOS DE OPERACIÓN ESTATAL 2016	RECIBIDA POR SEFIN 04 MARZO 2016
83,486.17	-	83,486.17	76	8043	GASTOS DE OPERACIÓN ESTATAL 2016 TORTUGAS MARINAS	RECIBIDA POR SEFIN 17/03/2016 INVESTIGACIÓN SOBRE FACTORES BIOTICOS Y ABIOTICOS EN DOS PLAYAS DE ANIDACIÓN DE DERMOCHELYS
181,943.99	-	181,943.99	155	18790	GASTOS DE OPERACIÓN ESTATAL 2016	RECIBIDA POR SEFIN EL 20/05/2016 MARICULTURA
155,172.41	2,898.25	152,274.16	159	20041	GASTOS DE OPERACIÓN ESTATAL 2016	RECIBIDA POR SEFIN EL 25/05/2016 PARQUE ACUATICO EL OASIS
170,675.97	2,349.65	168,326.32	183	24209	GASTOS DE OPERACIÓN ESTATAL 2016	RECIBIDA POR SEFIN 24/06/2016 ASISTENCIA TÉCNICA, ACOMPAÑAMIENTO Y CAPACITACIÓN CDI MIAHUATLÁN
117,437.40	1,856.94	115,580.46	184	24210	GASTOS DE OPERACIÓN ESTATAL 2016	RECIBIDA POR SEFIN 24/06/2016 ASISTENCIA TÉCNICA, ACOMPAÑAMIENTO Y CAPACITACIÓN CDI TEOJOMULCO
399,281.43	5,780.17	393,501.26	185	24111	GASTOS DE OPERACIÓN ESTATAL 2016	RECIBIDA POR SEFIN 24/06/2016 ASISTENCIA TÉCNICA, ACOMPAÑAMIENTO Y CAPACITACIÓN CDI JUQUILA
187,909.44	3,299.31	184,610.13	186	24212	GASTOS DE OPERACIÓN ESTATAL 2016	RECIBIDA POR SEFIN 24/06/2016 ASISTENCIA TÉCNICA, ACOMPAÑAMIENTO Y CAPACITACIÓN CDI JAMILTEPEC
41,346.00	-	41,346.00	222	27836	GASTOS DE OPERACIÓN ESTATAL 2016	RECIBIDA POR SEFIN 14/07/2016 PARA IMPRESOS OFICIALES
295,232.71	2,230.77	293,001.94	229	29626	GASTOS DE OPERACIÓN ESTATAL 2016	RECIBIDA POR SEFIN 26/07/2016 ESTUDIO DE CARACTERIZACIÓN PARA EL DESARROLLO DE LA MARICULTURA SUSTENTABLE EN LA REGIÓN COSTA DEL ESTADO DE OAXACA
411,023.94	3,524.23	407,499.71	265	33628	MARICULTURA RECURSO ESTATAL	RECIBIDA EN SEFIN 23/08/2016
81,315.56	-	81,315.56	272	34611	GASTOS DE OPERACIÓN ESTATAL 2016	RECIBIDA EN SEFIN 26/08/2016 ASISTENCIA TECNICA, ACOMPAÑAMIENTO Y CAPACITACION CDI TEOJOMULCO
115,113.18	-	115,113.18	273	34612	GASTOS DE OPERACIÓN ESTATAL 2016	RECIBIDA EN SEFIN 26/08/2016 ASISTENCIA TECNICA, ACOMPAÑAMIENTO Y CAPACITACION CDI JAMILTEPEC
579,793.34	11,269.87	568,523.47	318	37901	GASTOS DE OPERACIÓN ESTATAL 2016	RECIBIDA POR SEFIN 12/09/2016 ESTUDIO DE CARACTERIZACIÓN PARA EL DESARROLLO DE LA MARICULTURA SUSTENTABLE EN LA REGIÓN COSTA DEL ESTADO DE OAXACA
158,364.22	-	158,364.22	401	46595	GASTOS DE OPERACIÓN ESTATAL 2016	GASTO OPERACIÓN RECIBIDA POR SEFIN 25 OCT 2016
163,355.65	1,623.92	161,731.73	441	48662	GASTOS DE OPERACIÓN ESTATAL 2016	RECIBIDA POR SEFIN 07/11/2016 ESTUDIO DE CARACTERIZACIÓN PARA EL DESARROLLO DE LA MARICULTURA SUSTENTABLE EN LA REGIÓN COSTA DEL ESTADO DE OAXACA
\$ 3,843,283.41	\$ 34,833.11	\$ 3,808,450.30	TOTAL			



ANTICIPOS A PROVEEDORES (CTA. 11310): Al 30 de Septiembre refleja un saldo de \$1,305,497.63 que corresponde a pagos realizados a proveedores de bienes y servicios que representa un bien y/o derecho pendiente de recibir o disfrutar, el saldo se regularizara de acuerdo a la disponibilidad de la partida presupuestal. Cabe hacer mención que constantemente se analizan las cuentas de anticipos con la finalidad de sanear el importe que refleja.

ANTICIPOS A CONTRATISTAS OBRA PÚBLIC (CTA. 11342): Al 30 de Septiembre refleja un saldo de \$3,617,564.34 que corresponde a pago por anticipo de la obra Reconstrucción del Edificio para Laboratorios de Acuicultura, Campus Puerto Ángel.

Bienes Disponibles para su Transformación o Consumo (inventarios)

MATERIALES DE ADMINISTRACION, EMISION DE DOCUMENTOS Y ARTICULOS OFICIALES (11511): Al 30 de Septiembre refleja un saldo de \$5,445,424.70 y se integran por las adquisiciones realizadas para las librerías universitarias por la compra de material bibliográfico de contado y en consignación que son vendidos al público en general (Compras en firme y material a consignación).

Bienes Muebles, Inmuebles e Intangibles

ACTIVO NO CIRCULANTE: El saldo al 30 de Septiembre asciende a \$468,296,463.27 y representan el valor de los bienes muebles e inmuebles propiedad de la Universidad.

El valor de los bienes inmuebles, infraestructura asciende a \$401,885,263.19 y está integrada por los Terrenos y Edificios no residenciales, los cuales forman parte del patrimonio de la Universidad.

El valor de los bienes muebles asciende a \$111,240,950.36 y está integrada por activos como son Muebles de oficina y Estantería, Equipo de cómputo y de tecnologías de la información, Equipos y aparatos audiovisuales, Aparatos Deportivos, Cámaras fotográficas y de video, Instrumental médico y de laboratorio, Automóviles y camiones, Carrocerías y Remolques, Embarcaciones, Sistemas de aire acondicionado, Equipo de comunicación y telecomunicación, Equipos de generación eléctrica, Herramientas y maquinas-herramientas y Otros equipos.

El valor de los bienes intangibles es de \$284,727.73 y está integrado por activos como Software y Licencias informáticas e intelectuales.

Cabe hacer mención que hubo incrementos en la cuenta de Otras Construcciones de ingeniería civil u Obra Pesada en Proceso por la aplicación de la estimación tres de la obra Reconstrucción del Edificio para Laboratorios de Acuicultura, en el Campus Puerto Ángel, así como por adquisiciones en el rubro de bienes muebles (Herramientas).

Con relación a la depreciación de bienes, estas se han aplicado desde el mes de Enero 2018 hasta Junio 2020 de acuerdo a la tabla de parámetros de estimación de vida útil emitido por el Consejo Nacional de Armonización Contable (CONAC) y registradas en la contabilidad por un monto de \$ 45,114,478.01 en las cuentas de Depreciación acumulada de mobiliario y equipo de administración, Depreciación acumulada de mobiliario y equipo educacional y recreativo, Depreciación acumulada de equipo e instrumental médico y de laboratorio, Depreciación acumulada de equipo de transporte, Depreciación acumulada de maquinaria, otros equipos y herramientas. Se informa que el Sistema Integral de Control de Inventario Patrimonial de Oaxaca (SICIPO) emite reportes semestrales.



Pasivo

DEUDAS POR ADQUISICION DE BIENES Y CONTRATACION DE SERVICIOS POR PAGAR A CORTO PLAZO (CTA.21121): Al 30 de Septiembre esta cuenta refleja un saldo de \$2,193,346.79 representa el Devengo contable de bienes muebles que adquirió la Universidad en el ejercicio 2016, solicitados mediante CLC's que a la fecha no han sido depositadas a las cuentas de la Universidad, por lo que el sistema (SEFIP) no detona el momento contable del pagado para cancelar este saldo y se le ha dado seguimiento en los siguientes oficios OF/VRAD.E.081/2018, OF/VRAD.E.082/2018 de fecha 23 de Febrero 2018, recibiendo contestación en el oficio SF/SECYT/TES/665/2018 donde se comunica que se encuentra pendiente la ministración de los recursos en razón a que la Secretaria de Finanzas del Gobierno del Estado de Oaxaca no cuenta con la disponibilidad financiera requerida, OF/VRAD.E.337/2020 de fecha 03 de Septiembre 2020, recibiendo contestación en el oficio SF/SECyT/TES/CCF/PMP/421/2020 donde se comunica que la ministración de la Cuentas por Liquidar Certificadas (CLC'S) se encuentran supeditadas a la disponibilidad financiera del Estado de acuerdo al Artículo 18 del Decreto de Presupuesto de Egresos del Estado de Oaxaca para el ejercicio Fiscal 2020.

TRANSFERENCIAS INTERNAS Y ASIGNACIONES AL SECTOR PÚBLICO (CTA.21151): Al 30 de Septiembre muestra un saldo de \$1,649,441.09 y se integra principalmente por cuentas alfanuméricas que representa el devengo contable de las CLC's que no han sido depositadas a las cuentas de la Universidad a la fecha por parte de la Secretaria de Finanzas, por lo cual el sistema (SEFIP) no detona el momento contable del pagado para que se cancelen los saldos y se le ha dado seguimiento en los siguientes oficios OF/VRAD.E.081/2018, OF/VRAD.E.082/2018 de fecha 23 de Febrero 2018, recibiendo contestación en el oficio SF/SECYT/TES/665/2018 donde se comunica que se encuentra pendiente la ministración de los recursos en razón a que la Secretaria de Finanzas del Gobierno del Estado de Oaxaca no cuenta con la disponibilidad financiera requerida, OF/VRAD.E.337/2020 de fecha 03 de Septiembre 2020, recibiendo contestación en el oficio SF/SECyT/TES/CCF/PMP/421/2020 donde se comunica que la ministración de la Cuentas por Liquidar Certificadas (CLC'S) se encuentran supeditadas a la disponibilidad financiera del Estado de acuerdo al Artículo 18 del Decreto de Presupuesto de Egresos del Estado de Oaxaca para el ejercicio Fiscal 2020.

RETENCIONES DE IMPUESTOS POR PAGAR A CORTO PLAZO (CTA.21171): Al 30 de Septiembre presenta un saldo de \$1,798,889.94 y se deriva de las retenciones del mes, siendo el más representativo la cantidad de \$1,737,549.53 corresponde al concepto de Impuestos Sobre Sueldos y Salarios, el importe de \$5,011.86 de Impuesto al Valor Agregado; la cantidad de \$13,800.29 de 5% al Millar de Inspección \$13,800.29, el importe por \$4,254.94 de Impuesto Sobre Erogaciones Por Remuneraciones al Trabajo Personal 3% Obra y respecto al importe de \$38,273.32 por concepto del 2.5% de los servicios de Inspección y vigilancia representa el Devengo contable el cual se rige por los lineamientos de auto-pago y se cancelará al momento que la Tesorería de la Secretaría de Finanzas del Gobierno del Estado de Oaxaca deposite el recurso de las CLC's del ejercicio 2016.



RETENCIONES DE SISTEMA DE SEGURIDAD SOCIAL POR PAGAR A CORTO PLAZO (CTA. 21172): Al 30 de Septiembre presenta un saldo de \$293,455.22 y se deriva de las retenciones del mes por concepto de IMSS y RCV obreras, mismas que se enteran de manera mensual y bimestral.

OTRAS RETENCIONES Y CONTRIBUCIONES POR PAGAR (21179): Al 30 de Septiembre se refleja un saldo de \$962,413.50 siendo los más representativos: Crédito INFONAVIT por la cantidad de \$380,131.56; FONACOT por \$85,362.37; adeudos a terceros por Servicios Educativos 2020 por \$223,517.53; la cantidad de \$34,894.00 provisión por el servicio de elaboración de manuales misma que está pendiente debido a que la tesorería de la Secretaria de Finanzas (SEFIN) no ha depositado los recursos de las CLC's de gastos de operación 2016 mencionadas en el rubro otros deudores (cta.11239).

CUENTAS POR PAGAR

OTRAS CUENTAS POR PAGAR A CORTO PLAZO (CTA.21199): Al 30 de Septiembre refleja un saldo de \$23,984,653.78 que se integra principalmente por los siguientes conceptos: material bibliográfico en consignación en las librerías de esta institución por \$1,389,561.03; Rendimientos de cuenta de Inversión por \$929,045.29; Recurso del Barco Umar por \$4,152,714.29 como pago del seguro por siniestro del mismo, así como los rendimientos generados; Proy. PROMEP por incremento al fideicomiso por \$453,298.72; Proy. Playas de Anidación de Tortugas marinas por \$48,275.86, Proy. Caracterización para el desarrollo de la Maricultura por \$365,993.02 y Proydes Nuevos Enfoques para la Acuicultura en México por \$60,283.05; Proy. Monitoreo de la acidificación del océano \$141,812.59 y recursos captados por la entidad por concepto de adeudos a terceros por servicios educativos de ejercicios anteriores por \$2,600,260.37; Otros Servicios Otorgados por la UMAR de Ejercicios Anteriores por \$7,863,726.58; Otros Servicios Otorgados por la UMAR de Ejercicios Anteriores a 2011 por \$1,574,830.49 y Otros ingresos captados por la Umar por \$1,933,860.46 al corte del presente mes.

DEUDAS POR ADQUISICION DE BIENES Y CONTRATACION DE SERVICIOS (22111): Al 30 de Septiembre presenta un saldo de \$1,008,241.21 que corresponden a recursos de ejercicios anteriores que tiene la entidad.

II) NOTAS AL ESTADO DE ACTIVIDADES

Ingresos de Gestión

TRANSFERENCIAS INTERNAS Y ASIGNACIONES AL SECTOR PÚBLICO (42210): Al 30 de Septiembre presenta un saldo de \$161,847,556.37 ingresos ministrados por la Secretaria de Finanzas de las claves de financiamiento AEAAA0320 Paripassu Estatal, BEAHA0220 FAM IES CAPITAL, BECBC1020 Universidad del Mar subsidio federal y AEAAA0420 Asignación Ordinaria de Operación solicitado mediante CLC's por la entidad.



Gastos y Otras Pérdidas

TRANSFERENCIAS INTERNAS Y ASIGNACIONES AL SECTOR PÚBLICO (52110): Al 30 de Septiembre presenta un saldo de \$149,267,618.10 que corresponde a los gastos del ente para el desarrollo de sus actividades por las siguientes claves de financiamiento AEAA0320 Paripassu Estatal, BECBC1020 Universidad del Mar subsidio federal, BEBFE0319 Apoyo al Desarrollo de la Educación Superior UMAR, BEBFG1119 Programa para la Inclusión y equidad Educativa UMAR, BEBFK0119 PRODEP Universidad del MAR, BEBPA1116 Asociación faunística ,BEBPA1417 Evaluación del Potencial CONACYT UMAR, BEBPA1617 Programa de Monitoreo Permanente CONACYT UMAR, BEBPA2319 Caracterización de la Vulnerabilidad y Resiliencia de la Pesca Artesanal CONACYT MAR y AEAAA0420 Asignación Ordinaria de Operación.

AYUDAS SOCIALES (52420): Al 30 de Septiembre presenta un saldo de \$102,513.33 que corresponde a recurso pagado por concepto de apoyo económico a alumnos y profesores de la entidad con recursos del proyecto BEBFK0119 PRODEP Universidad del Mar, BEBPA1417 Evaluación del Potencial CONACYT UMAR y BECBC1020 Universidad del Mar subsidio federal.

OTROS GASTOS Y PÉRDIDAS EXTRAORDINARIAS (55151): Al 30 de Septiembre asciende a \$18,556,449.27 corresponde a las depreciaciones de los bienes muebles en el periodo de Julio 2019 a Junio 2020 habiendo aplicado la tabla de parámetros de estimación de vida útil emitido por el Consejo Nacional de Armonización Contable (CONAC).

Al 30 de Agosto se tiene un Desahorro neto del ejercicio por \$ 6,079,024.33 que corresponde a la diferencia entre los ingresos ministrados menos el total de gastos ejercidos así como otros gastos correspondientes a las depreciaciones al mes de Junio 2020.

III) NOTAS AL ESTADO DE VARIACIÓN EN LA HACIENDA PÚBLICA

El patrimonio contribuido de la Universidad cuya naturaleza es incorporado al activo asciende a \$22,163,626.41

La procedencia de los recursos que modifican al patrimonio generado asciende a \$469,784,677.05 y se integra de la siguiente manera:

Resultado del ejercicio.....	
Resultado de ejercicios anteriores.....	415,275,639.75
Rectificaciones de resultados de ejercicios anteriores (Cambios en políticas contables).....	54,509,037.30

Al 30 de Septiembre el saldo de la Hacienda pública/patrimonio asciende a \$491,948,303.46 y representa el 95.01% del total de los activos de la entidad. Se hace mención que hubo movimientos en la cuenta 31300 actualización del patrimonio decrementos debido a la venta de material bibliográfico en firme en las Librerías Universitarias e incrementos por la adquisición de bienes muebles (Mobiliario y Equipos de Oficina, equipo de cómputo, baja del inventario a Equipo de Audio y Video), así como compras en firme de material bibliográfico.

IV) NOTAS AL ESTADO DE FLUJOS DE EFECTIVO

Efectivos y equivalentes

DESCRIPCION	SEPTIEMBRE 2020	AGOSTO 2020
Efectivo en Bancos – Tesorería		
Efectivo en Bancos- Dependencias	14,801,148.13	14,255,048.29
Inversiones temporales (hasta 3 meses)	13,753,152.97	19,445,734.02
Fondos con afectación específica		
Depósitos de fondos de terceros y otros		
Total de Efectivo y Equivalentes	28,554,301.10	33,700,782.31

La adquisición de los bienes muebles del ejercicio 2019 asciende a \$1,407,012.17

La adquisición de los bienes inmuebles del ejercicio 2019 asciende a \$7,677,232.66

	2020	2019
Ahorro/Desahorro antes de rubros Extraordinarios		
<i>Movimientos de partidas (o rubros) que no afectan al efectivo.</i>		
Construcciones en proceso	0.00	0.00

V) CONCILIACIÓN ENTRE LOS INGRESOS PRESUPUESTARIOS Y CONTABLES, ASÍ COMO ENTRE LOS EGRESOS PRESUPUESTARIOS Y LOS GASTOS CONTABLES

UR: 548 UNIVERSIDAD DEL MAR CONCILIACIÓN ENTRE LOS INGRESOS PRESUPUESTARIOS Y CONTABLES CORRESPONDIENTE DEL 01 DE ENERO AL 30 DE SEPTIEMBRE 2020		
1. INGRESOS PRESUPUESTARIOS		153,880,484
2. MAS INGRESOS CONTABLES NO PRESUPUESTARIOS		
INCREMENTO POR VARIACION DE INVENTARIOS	-	
DISMINUCION DEL EXCESO DE ESTIMACIONES POR PERDIDA O DETERIORO U OBSOLESCENCIA	-	
DISMINUCION DEL EXCESO DE PROVISIONES	-	
OTROS INGRESOS Y BENEFICIOS VARIOS	-	
OTROS INGRESOS CONTABLES NO PRESUPUESTARIOS	-	
OTRO MOBILIARIO Y EQUIPO EDUCACIONAL Y RECREATIVO	-	
3. MENOS INGRESOS PRESUPUESTARIOS NO CONTABLES		
PRODUCTOS DE CAPITAL	-	
APROVECHAMIENTOS DE CAPITAL	-	
INGRESOS DERIVADOS DE FINANCIAMIENTOS	-	
OTROS INGRESOS PRESUPUESTARIOS NO CONTABLES	-	
4. TOTAL DE GASTOS CONTABLE (4= 1-2+3)		153,880,484

UR: 548 UNIVERSIDAD DEL MAR CONCILIACIÓN ENTRE LOS EGRESOS PRESUPUESTARIOS Y LOS GASTOS CONTABLES CORRESPONDIENTE DEL 01 DE ENERO AL 30 DE SEPTIEMBRE 2020		
1. TOTAL EGRESOS PRESUPUESTARIOS		153,880,484
2. MENOS EGRESOS PRESUPUESTARIOS NO CONTABLES		4,510,352
MUEBLES DE OFICINA Y ESTANTERÍA	-	
EQUIPO DE CÓMPUTO Y DE TECNOLOGÍAS DE LA INFORMACIÓN	727,712	
EQUIPOS Y APARATOS AUDIOVISUALES	37,998	
APARATOS DEPORTIVOS	-	
CÁMARAS FOTOGRÁFICAS Y DE VIDEO	10,199	
OTRO MOBILIARIO Y EQUIPO EDUCACIONAL Y RECREATIVO	-	
EQUIPO MÉDICO Y DE LABORATORIO	122,780	
INSTRUMENTAL MÉDICO Y DE LABORATORIO	161,158	
AUTOMÓVILES Y CAMIONES	-	
CARROCERÍAS Y REMOLQUES	-	
EMBARCACIONES	-	
SISTEMAS DE AIRE ACONDICIONADO, CALEFACCIÓN Y DE REFRIGERACIÓN INDUSTRIAL Y COMERCIAL	-	
EQUIPO DE COMUNICACIÓN Y TELECOMUNICACIÓN	-	
EQUIPOS DE GENERACIÓN ELÉCTRICA, APARATOS Y ACCESORIOS ELÉCTRICOS	-	
HERRAMIENTAS Y MÁQUINAS-HERRAMIENTA	14,849	
OTROS EQUIPOS	175,845	
ACTIVOS INTANGIBLES	-	
SOFTWARE	58,142	
LICENCIAS INFORMÁTICAS E INTELECTUALES	-	
BIENES INMUEBLES	-	
ADEUDOS DE EJERCICIOS FISCALES ANTERIORES (ADEFAS)	-	
OTROS EGRESOS PRESUPUESTALES NO CONTABLES	3,201,670	
3. MAS GASTOS CONTABLES NO PRESUPUESTALES		18,556,449
ESTIMACIONES, DEPRECIACIONES, DETERIOROS, OBSOLESCENCIA Y AMORTIZACIONES	18,556,449	
PROVISIONES	-	
DISMINUCION DE INVENTARIOS	-	
AUMENTO POR INSUFICIENCIA DE ESTIMACIONES POR PERDIDA O DETERIORO U OBSOLESCENCIA	-	
AUMENTO POR INSUFICIENCIA DE PROVISIONES	-	
OTROS GASTOS	-	
OTROS GASTOS CONTABLES NO PRESUPUESTALES	-	
4. TOTAL DE GASTOS CONTABLE (4= 1-2+3)		167,926,581



b) NOTAS DE MEMORIA (CUENTAS DE ORDEN)

En atención a las disposiciones establecidas en la Ley General de Contabilidad Gubernamental y al Marco Normativo establecido por el Consejo Nacional de Armonización Contable, el Estado de Situación Financiera de la Universidad del Mar presenta saldos al mes de Septiembre 2020 de las cuentas Presupuestales del egreso, las cuales se enlistan en el siguiente cuadro.

CUENTAS PRESUPUESTARIAS DE EGRESOS	SALDOS
Presupuesto de Egresos Aprobado	181,144,950.00
Presupuesto de Egresos por Ejercer	37,562,116.31
Modificaciones al Presupuesto de Egresos Aprobado	204,270,691.25
Presupuesto de Egresos Comprometido	12,828,091.18
Presupuesto de Egresos Devengado	0.00
Presupuesto de Egresos Ejercido	0.00
Presupuesto de Egresos Pagado	153,880,483.76

c) NOTAS DE GESTIÓN ADMINISTRATIVA

1. Introducción

Los Estados Financieros de la Universidad del Mar, proveen de información financiera a los principales usuarios de la misma, al Congreso y a los ciudadanos.

2. Panorama Económico y Financiero

De acuerdo a las Leyes que rigen los organismos públicos descentralizados estas reciben aportaciones estatales y federales para el desarrollo de las principales condiciones económico - financieras bajo las cuales la Universidad del Mar estuvo operando; y las cuales influyeron en la toma de decisiones de la administración; tanto a nivel local como federal.

3. Autorización e Historia

La Universidad del Mar es una Institución Pública de Educación Superior e Investigación Científica del Gobierno del Estado de Oaxaca, con apoyo y reconocimiento del Gobierno Federal y cuenta con cuatro campus: Puerto Ángel, Puerto Escondido, Huatulco y Oaxaca.

Tiene como funciones: La enseñanza, La investigación, La difusión de la cultura, La promoción del desarrollo a nivel regional, estatal y nacional.

a) Fecha de creación del ente.

La creación de la UMAR es tomada en 1991 por el Lic. Heladio Ramírez López, Gobernador del Estado de Oaxaca (1986-1992). La cual se decidió establecerla en las instalaciones de la Secundaria



Técnica Pesquera #52 en la localidad de Puerto Ángel y concluidas las obras de remodelación fue inaugurada formalmente el 22 de agosto de 1992.

El 05 de Septiembre de 1992, en el numeral 36 fue publicado en el periódico oficial del Estado el Decreto Número 4 por el cual se crea el Organismo Público Descentralizado de carácter Estatal denominado "UNIVERSIDAD DEL MAR", siendo HELADIO RAMIREZ LOPEZ, Gobernador Constitucional del Estado Libre y Soberano de Oaxaca, con fundamento en los artículos 79 fracción XI, 80 fracción X y 90 fracción IV de la Constitución Política local, 1, 2 y 5 de la ley orgánica del poder ejecutivo estatal.

b) Principales cambios en su estructura

Con la creación de la Universidad del Mar y de acuerdo con el capítulo II de los órganos Universitarios, estipulado en el decreto antes mencionado y de acuerdo al art. 6º los órganos de la Universidad son:

- I.- El Rector.
- II.- El Consejo Académico.
- III.- Los Vice-Rectores, Académico, de Administración y de Relaciones y Recursos.
- IV.- Los Jefes de Carrera.
- V.- Los Directores de Institutos de Investigación.
- VI.- El Consejo Económico.
- VII.- Los demás funcionarios universitarios, a quienes se conceda autoridad por virtud de disposiciones reglamentarias de la Universidad.

Y de acuerdo a los artículos del 7 al 31 que enumeran las atribuciones de cada uno de los órganos que la integran se emiten reglamentos internos, los cuales muestran la nueva estructura organizacional y las competencias de cada de una de sus áreas administrativas.

4. Organización y Objeto Social

a) Objeto social

Es la generación de profesionistas orientados a la conservación, desarrollo y explotación de los recursos naturales de México en general y de Oaxaca en particular, despertando en los jóvenes el amor y el respeto al trabajo, la mentalidad tecnológica-científica, el espíritu emprendedor y el sentido de solidaridad y de corresponsabilidad social.

b) Principal actividad

Es un centro de educación superior e investigación científica, en el cual se procura la formación integral de los individuos, preparándolos para el ejercicio profesional, en el ámbito técnico, científico, y sumergiéndolos en un medio cultural que ayudará a forjar su personalidad, desarrollar su sentido crítico y vocación democrática, fomentando constantemente la dignificación del trabajo, la honestidad personal, la firmeza de carácter y el respeto a los valores morales, nacionales y universales.



c) Ejercicio fiscal

El ejercicio fiscal comprende del 01 de Enero al 31 de Diciembre.

d) Régimen jurídico

La Universidad del Mar es un Organismo Público Descentralizado de carácter Estatal y se rige por un conjunto de leyes y normas que se enlistan a continuación.

I. MARCO JURIDICO FEDERAL

- Constitución Política de los Estados Unidos Mexicanos
- Ley General de Contabilidad Gubernamental
- Ley de Presupuesto y Responsabilidad Hacendaria
- Ley de Coordinación Fiscal
- Ley de Fiscalización y Rendición de Cuentas de la Federación
- Ley Federal de Transparencia y Acceso a la Información Pública
- Ley de Ingresos de la Federación
- Ley de Obras Públicas y Servicios Relacionados
- Ley de Adquisiciones del Sector Público
- Ley de Disciplina Financiera de la Entidades Federativas y los Municipios
- Ley Federal del Trabajo
- Código Fiscal de la Federación
- Ley del Impuesto Sobre la Renta
- Ley del Impuesto al Valor Agregado
- Presupuesto de Egresos de la Federación

II. MARCO JURIDICO ESTATAL

- Constitución Política del Estado Libre y Soberano de Oaxaca
- Código Fiscal para el Estado de Oaxaca
- Ley Estatal de Planeación
- Ley de Deuda Pública
- Ley Orgánica del Poder Ejecutivo del Estado de Oaxaca
- Ley de Coordinación Fiscal para el Estado de Oaxaca
- Ley de Transparencia y Acceso a la Información Pública para el Estado de Oaxaca
- Ley de Adquisiciones, Enajenaciones, Arrendamientos, Prestación de Servicios y Administración de Bienes Muebles e Inmuebles del Estado de Oaxaca
- Ley de Obras Públicas y Servicios Relacionados del Estado de Oaxaca
- Ley de Fiscalización Superior para el Estado de Oaxaca
- Ley Estatal de Presupuesto y Responsabilidad Hacendaria
- Ley de Entidades Paraestatales del Estado de Oaxaca
- Ley de Ingresos del Estado de Oaxaca para el ejercicio fiscal 2020
- Ley Estatal de Derechos
- Decreto de Presupuesto de Egresos del Estado de Oaxaca para el ejercicio fiscal 2020
- Reglamento de la ley Estatal de Presupuesto y Responsabilidad Hacendaria



e) Consideraciones fiscales del ente

La Universidad del Mar está registrada ante la S.H.C.P. como persona moral con fines no lucrativos (Título III de la ley de ISR).

De acuerdo con el art. 79 de la misma ley no se considera como contribuyente del I.S.R., pero tiene entre otras obligaciones las señaladas en el art. 86 como son:

- Presentar la declaración y pago provisional mensual de retenciones del Impuesto Sobre la Renta (ISR) por sueldos y salarios.
- Presentar la declaración y pago provisional mensual del ISR por las retenciones realizadas a los trabajadores asimilados a salarios.
- Presentar la declaración y pago provisional mensual del ISR e IVA por las retenciones realizadas por servicios profesionales.
- Presentar la declaración y pago provisional mensual de retenciones de IVA
- Presentar la Declaración Informativa de Operaciones con Terceros (DIOT)

Otras

- Realizar la determinación del impuesto sobre Erogaciones por Remuneraciones al trabajo personal y en su caso realizar el pago.
- Presentar y pagar la cedulas de aportaciones de Seguridad Social

f) Estructura organizacional básica

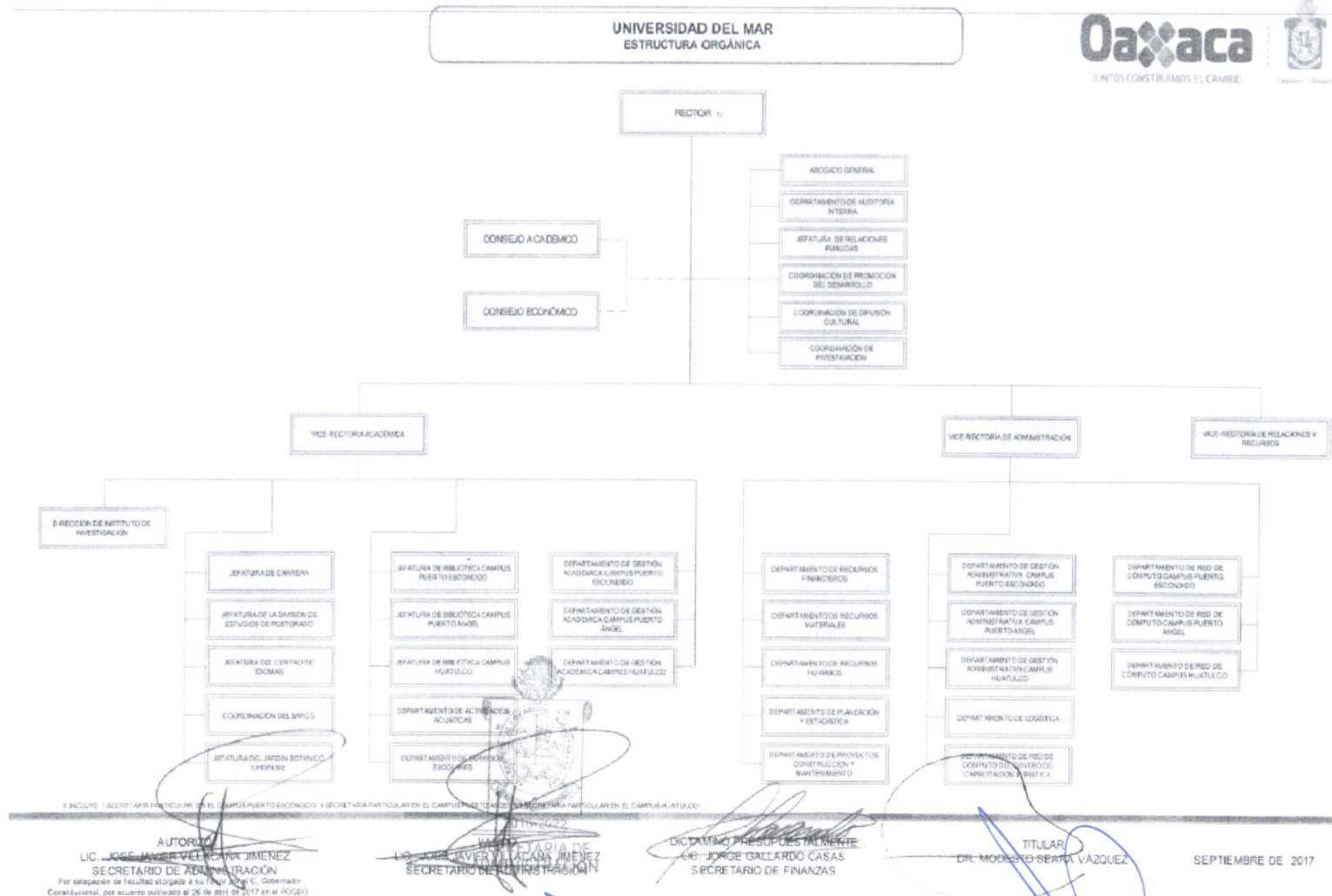

* Se anexa organigrama

g) Fideicomisos, mandatos y análogos de los cuales es fideicomitente o fiduciario
No aplica

5. Bases de Preparación de los Estados Financieros

La información financiera se ha apegado a los lineamientos y normas que ha emitido el CONAC y la Ley General de contabilidad gubernamental para la emisión de los mismos.

Todas las erogaciones que afectan económicamente a la Universidad del Mar están cuantificadas en términos monetarios y se registran al costo histórico. El costo histórico de las operaciones corresponde al monto erogado para su adquisición conforme a la documentación contable original justificativa y comprobatoria.

a) Postulados básicos.

Los Estados Financieros se basan en el art. 22 de la Ley General de contabilidad gubernamental los cuales son: sustancia económica, existencia permanente, revelación suficiente, importancia relativa, registro e integración presupuestaria, consolidación de la Información financiera, devengo contable, valuación, dualidad económica y consistencia.

b) Para las entidades que por primera vez estén implementando la base devengado de acuerdo a la Ley de Contabilidad, deberán:

- Revelar las nuevas políticas de reconocimiento;

La Universidad del Mar atiende e implementa los momentos contables del ingreso y el egreso establecidos por el CONAC, enfocado a estar dentro del marco de la armonización contable.

- Su plan de implementación;

La Universidad ha llevado un seguimiento en coordinación con la Secretaria de Finanzas del Gobierno del Estado para poder implementar las reglas de la Ley General de Contabilidad Gubernamental y los lineamientos emitidos por el CONAC, la cual se ha desarrollado de la siguiente manera:

Durante el ejercicio 2011 se informó sobre el nuevo sistema que llevaría a cabo la Secretaria de finanzas para la integración de la información financiera y empezar a dar cumplimiento a la Ley General de Contabilidad Gubernamental. Se adoptó el Plan de Cuentas, el clasificador por Objeto del Gasto y el Clasificador por Rubro de Ingresos.

Con la apertura del ejercicio 2012 se realizó la reclasificación de los saldos al nuevo sistema con la estructura de las cuentas definida de acuerdo al Plan de cuentas emitido por el CONAC, y se empezó a trabajar con el sistema implementado por la Secretaria de Finanzas denominado SINPRES 2012.

Durante el ejercicio 2013 se continuó trabajando con el sistema implementado por la Secretaria de Finanzas del Gobierno del Estado, incorporando y adoptando los lineamientos que emitía el CONAC.

Durante el ejercicio 2014, además de trabajar coordinadamente con la Secretaría de Finanzas del Gobierno del Estado se empezó a incorporar la Dirección de Patrimonio de la Secretaría de Administración para realizar el control de los bienes muebles e inmuebles mediante el sistema SICIPO de acuerdo a los lineamientos que para ello ha emitido el CONAC.

Durante el ejercicio 2015, se sigue armonizando la información Financiera, incorporando al SINPRES el momento contable del Transferido/Pagado y Pagado/Pagado y se continúa trabajando con la Dirección de Patrimonio del Gobierno del Estado con los bienes muebles e inmuebles, realizando conciliaciones patrimoniales oportunas de manera trimestral.

A partir de la implementación de la reglas, normas y lineamientos establecidos en la Ley General de Contabilidad Gubernamental y el CONAC, la Información financiera está alineada a la armonización contable la cual tiene como objetivo garantizar el mejoramiento de la calidad de los gastos y la gestión de resultados que permiten la comparabilidad de la información en sus tres órganos de gobierno, obteniendo la eficacia económica y eficiencia de los gasto e ingresos públicos.

6. Políticas de Contabilidad Significativas

a) Actualización:

La valuación de los costos de los bienes muebles se realiza mediante costos históricos, que consiste en registrar el valor declarado en el comprobante recibido por la adquisición del bien.

El registro de los costos de los bienes inmuebles se realiza con la documentación comprobatoria obtenida por la contratación de la obra (estimaciones, escrituraciones, proyectos, estudios, etc.). Para la valuación de estos bienes inmuebles fue necesario realizar un revalúo, ya que el valor con el que se encuentran registradas en la contabilidad procede de un revalúo realizado en el ejercicio 1996, por lo que se realizó la solicitud a CATASTRO para la revaluación correspondiente.

b) Informar sobre la realización de operaciones en el extranjero y de sus efectos en la información financiera gubernamental.

No aplica

c) Método de valuación de la inversión en acciones en el Sector Paraestatal.

No aplica

d) Sistema y método de valuación de inventarios.

La Universidad del Mar cuenta con un sistema de inventario, el cual permite llevar un control de cada uno de los bienes adquiridos y se controlan contablemente a través del sistema SEFIP-SICIPO, además de tener controles internos lo que permite registrar el costo al que fueron adquiridos o producidos.

- e) Beneficios a empleados: revelar el cálculo de la reserva actuarial, valor presente de los ingresos esperados comparado con el valor presente de la estimación de gastos tanto de los beneficiarios actuales como futuros.
No aplica
- f) Provisiones: objetivo de su creación, monto y plazo.
No aplica
- g) Reservas: objetivo de su creación, monto y plazo.
No aplica
- h) Cambios en políticas contables y corrección de errores junto con la revelación de los efectos que se tendrá en la información financiera del ente público, ya sea retrospectivos o prospectivos.
No aplica
- i) Reclasificaciones: Se deben revelar todos aquellos movimientos entre cuentas por efectos de cambios en los tipos de operaciones.
No aplica
- j) Depuración y cancelación de saldos.
No aplica

7. Posición en Moneda Extranjera y Protección por Riesgo Cambiario

- a) Activos en moneda extranjera
No aplica
- b) Pasivos en moneda extranjera
No aplica
- c) Posición en moneda extranjera
No aplica
- d) Tipo de cambio
No aplica
- e) Equivalente en moneda nacional
No aplica

8. Reporte Analítico del Activo

Debe mostrar la siguiente información:

- a) Vida útil o porcentajes de depreciación, deterioro o amortización utilizados en los diferentes tipos de activos.
Se considera la tabla de parámetros de estimación de vida útil emitido por el Consejo Nacional de Armonización Contable (CONAC).
- b) Cambios en el porcentaje de depreciación o valor residual de los activos.
No aplica

- c) Importe de los gastos capitalizados en el ejercicio, tanto financieros como de investigación y desarrollo.
No aplica
 - d) Riegos por tipo de cambio o tipo de interés de las inversiones financieras.
No aplica
 - e) Valor activado en el ejercicio de los bienes construidos por la entidad.
 - f) El valor de los activos del ejercicio 2019 asciende a \$7,677,232.66
 - g) Otras circunstancias de carácter significativo que afecten el activo, tales como bienes en garantía, señalados en embargos, litigios, títulos de inversiones entregados en garantías, baja significativa del valor de inversiones financieras, etc.
No aplica
- 9. Fideicomisos, Mandatos y Análogos
No aplica
 - 10. Reporte de la Recaudación
No aplica
 - 11. Información sobre la Deuda y el Reporte Analítico de la Deuda
No aplica
 - 12. Calificaciones otorgadas crediticias
No aplica
 - 13. Proceso de Mejora
No aplica
 - 14. Información por Segmentos
No aplica
 - 15. Eventos Posteriores al Cierre
No aplica
 - 16. Partes Relacionadas
No aplica
 - 17. Responsabilidad sobre la Presentación Razonable de los Estados Financieros.



"Bajo protesta de decir verdad declaramos que los Estados Financieros y sus notas, son razonablemente correctos y son responsabilidad del emisor".

Puerto Ángel, Oaxaca a 30 de Septiembre del 2020.



L.C.P. SOLEDAD AVILA GONZÁLEZ
JEFA DEL DEPTO. REC. FINANCIEROS



L.C.E. JOSÉ LUIS RAMOS ESPINOZA
VICE-RECTOR DE ADMINISTRACIÓN