



2010-2016

Gobierno del Estado de Oaxaca
Estado de Situación Financiera
Al 31 de marzo de 2016
(Pesos)

UR: 548 - UNIVERSIDAD DEL MAR



Generando
Bienestar

CONCEPTO	EJERCICIO FISCAL 2016	CONCEPTO	EJERCICIO FISCAL 2016
ACTIVO		PASIVO	
ACTIVO CIRCULANTE		PASIVO CIRCULANTE	
EFFECTIVO Y EQUIVALENTES	20,346,112.15	CUENTAS POR PAGAR A CORTO PLAZO	40,263,843.72
BANCOS/DEPENDENCIAS Y OTROS	13,853,659.68	PROVEEDORES POR PAGAR A CORTO PLAZO	0
BANCOS MONEDA NACIONAL	13,853,659.68	DEUDAS POR ADQUISICIÓN DE BIENES Y CONTRATACIÓN DE SERVICIOS POR PAGAR A CP	0
INVERSIONES TEMPORALES (HASTA 3 MESES)	6,492,452.47	TRANSFERENCIAS OTORGADAS POR PAGAR A CORTO PLAZO	16,109,422.05
INVERSIONES EN MONEDA NACIONAL CP	6,492,452.47	TRANSFERENCIAS INTERNAS Y ASIGNACIONES AL SECTOR PÚBLICO	16,109,422.05
DERECHOS A RECIBIR EFECTIVO O EQUIVALENTES	14,923,781.26	RETENCIONES Y CONTRIBUCIONES POR PAGAR A CORTO PLAZO	4,711,411.80
CUENTAS POR COBRAR A CORTO PLAZO	65,116.31	RETENCIONES DE IMPUESTOS POR PAGAR A CP	516,465.01
OTRAS CUENTAS POR COBRAR	65,116.31	RETENCIONES DEL SISTEMA DE SEGURIDAD SOCIAL POR PAGAR A CP	258,592.93
DEUDORES DIVERSOS POR COBRAR A CORTO PLAZO	14,858,470.87	OTRAS RETENCIONES Y CONTRIBUCIONES POR PAGAR A CP	3,936,353.86
OTROS DEUDORES DIVERSOS POR COBRAR A CP	14,858,470.87	OTRAS CUENTAS POR PAGAR A CORTO PLAZO	19,443,009.87
INGRESOS POR RECUPERAR A CORTO PLAZO	194.08	CUENTAS POR PAGAR POR PRÉSTAMOS OTORGADOS	3,712,689.83
CONTRIBUCIONES POR COBRAR	194.08	OTRAS CUENTAS POR PAGAR A CP	15,730,320.04
DERECHO A RECIBIR BIENES O SERVICIOS	2,291,714.58	Total de PASIVO CIRCULANTE	40,263,843.72
ANTICIPO A PROVEEDORES POR ADQUISICION DE BIENES Y PRESTACION DE SERVICIOS A CORTO PLAZO	2,291,714.58	PASIVO NO CIRCULANTE	
ALMACENES	4,081,543.37	CUENTAS POR PAGAR A LARGO PLAZO	4,029,377.82
ALMACEN DE MATERIALES Y SUMINISTROS DE CONSUMO	4,081,543.37	PROVEEDORES POR PAGAR A LARGO PLAZO	4,029,377.82
MATERIALES DE ADMINISTRACIÓN, EMISIÓN DE DOCUMENTOS Y ARTÍCULOS OFICIALES	4,081,543.37	DEUDAS POR ADQUISICIÓN DE BIENES Y CONTRATACIÓN DE SERVICIOS POR PAGAR A LP	4,029,377.82
Total de ACTIVO CIRCULANTE	41,643,151.36	Total de PASIVO NO CIRCULANTE	4,029,377.82
ACTIVO NO CIRCULANTE		TOTAL PASIVO	44,293,221.54
BIENES INMUEBLES, INFRAESTRUCTURA Y CONSTRUCCIONES EN PROCESO	356,392,243.31	HACIENDA PÚBLICA/PATRIMONIO	
TERRENOS	139,337,107.51	HACIENDA PÚBLICA/ PATRIMONIO CONTRIBUIDO	
EDIFICIOS NO HABITACIONALES	217,055,135.80	ACTUALIZACIÓN DE LA HACIENDA PÚBLICA/ PATRIMONIO	15,957,477.19
BIENES MUEBLES	98,942,518.07	Total de HACIENDA PÚBLICA/ PATRIMONIO CONTRIBUIDO	15,957,477.19
MOBILIARIO Y EQUIPO DE ADMINISTRACION	25,729,537.62	HACIENDA PÚBLICA/ PATRIMONIO GENERADO	
MUEBLES DE OFICINA Y ESTANTERÍA	3,941,619.92	RESULTADOS DE EJERCICIO (AHORRO/ DESAHORRO)	0
EQUIPO DE CÓMPUTO Y DE TECNOLOGÍAS DE LA INFORMACIÓN	21,787,917.70	RESULTADOS DE EJERCICIOS ANTERIORES	387,061,596.60
MOBILIARIO Y EQUIPO EDUCACIONAL Y RECREATIVO	5,682,250.18	RECTIFICACIONES DE RESULTADOS DE EJECICIOS ANTERIORES	-32,019.26
EQUIPOS Y APARATOS AUDIOVISUALES	5,166,422.79	CAMBIOS EN POLÍTICAS CONTABLES	-32,019.26
APARATOS DEPORTIVOS	247,847.00	Total de HACIENDA PÚBLICA/ PATRIMONIO GENERADO	387,029,577.34
CÁMARAS FOTOGRÁFICAS Y DE VIDEO	237,568.21	TOTAL HACIENDA	402,987,054.53
OTRO MOBILIARIO Y EQUIPO EDUCACIONAL Y RECREATIVO	30,412.18		
EQUIPO E INSTRUMENTAL MEDICO Y DE LABORATORIO	55,941,804.08		
EQUIPO MÉDICO Y DE LABORATORIO	1,547,714.84		
INSTRUMENTAL MÉDICO Y DE LABORATORIO	54,394,089.24		
VEHICULOS Y EQUIPO DE TRANSPORTE	5,765,914.33		
AUTOMÓVILES Y CAMIONES	5,351,618.09		
CARROCERÍAS Y REMOLQUES	105,428.12		
EMBARCACIONES	308,868.12		
MAQUINARIA, OTROS EQUIPOS Y HERRAMIENTAS	5,823,011.86		
SISTEMAS DE AIRE ACONDICIONADO, CALEFACCIÓN Y DE REFRIGERACIÓN INDUSTRIAL Y COMERCIAL	1,719,930.33		
EQUIPO DE COMUNICACIÓN Y TELECOMUNICACIÓN	563,308.78		
EQUIPOS DE GENERACIÓN ELÉCTRICA, APARATOS Y ACCESORIOS ELÉCTRICOS	2,005,409.60		
HERRAMIENTAS Y MÁQUINAS-HERRAMIENTA	1,063,875.28		
OTROS EQUIPOS	470,487.87		
ACTIVOS INTANGIBLES	245,585.03		
SOFTWARE	59,360.00		
LICENCIAS	186,225.03		
LICENCIAS INFORMÁTICAS E INTELECTUALES	186,225.03		
DEPRECIACION, DETERIORO Y ARMORTIZACIÓN ACUMULADA DE BIENES E INTANGIBLES	-56,863,971.48		
DEPRECIACION ACUMULADA DE BIENES MUEBLES	-56,863,971.48		
DEPRECIACIÓN ACUMULADA DE MOBILIARIO Y EQUIPO DE ADMINISTRACIÓN	-23,296,591.35		
DEPRECIACIÓN ACUMULADA DE MOBILIARIO Y EQUIPO EDUCACIONAL Y RECREATIVO	-141,789.16		
DEPRECIACIÓN ACUMULADA DE EQUIPO E INSTRUMENTAL MÉDICO Y DE LABORATORIO	-27,017,308.96		
DEPRECIACIÓN ACUMULADA DE EQUIPO DE TRANSPORTE	-3,567,421.43		
DEPRECIACIÓN ACUMULADA DE MAQUINARIA, OTRO EQUIPO Y HERRAMIENTAS	-2,840,860.58		
Total de ACTIVO NO CIRCULANTE	398,716,374.93		
TOTAL DE ACTIVOS	440,359,526.29	Resultados del Ejercicio (Ahorro/Desahorro)	-6,920,749.78
		Total de Pasivo y Patrimonio/Hacienda Pública	440,359,526.29



2010-2016

CONCEPTO

Gobierno del Estado de Oaxaca
Estado de Situación Financiera
Al 31 de marzo de 2016
(Pesos)

UR: 548 - UNIVERSIDAD DEL MAR

EJERCICIO FISCAL 2016 CONCEPTO



Generando
Bienestar

EJERCICIO FISCAL 2016

--	--	--

JEFA DEL DEPTO. DE RECURSOS FINANCIEROS

L.C.P. SOLEDAD AVILA GONZALEZ

Lugar y fecha de generación: Reyes Mantecón, Oaxaca; a 03 de MAYO de 2016
Bajo protesta de decir verdad declaramos que los estados financieros y sus Notas son razonablemente correctos y responsabilidad del emisor.

VICE-RECTOR DE ADMINISTRACION

L.C.E. JOSE LUIS RAMOS ESPINOZA



RECTOR

DR. MODESTO SEARA VAZQUEZ



2010-2016

Gobierno del Estado de Oaxaca
 Estado de Actividades
 Del 1° de enero al 31 de marzo de 2016
 (Miles)
 UR: 548 - UNIVERSIDAD DEL MAR



CONCEPTO	EJERCICIO FISCAL 2016	CONCEPTO	EJERCICIO FISCAL 2016
INGRESOS Y OTROS BENEFICIOS		GASTOS Y OTRAS PÉRDIDAS	
PARTICIPACIONES, APORTACIONES, TRANSFERENCIAS, ASIGNACIONES, SUBSIDIOS Y OTRAS AYUDAS	39,168.77	TRANSFERENCIAS, ASIGNACIONES, SUBSIDIOS Y OTRAS AYUDAS	46,089.52
TRANSFERENCIAS, ASIGNACIONES, SUBSIDIOS Y OTRAS AYUDAS	39,168.77	TRANSFERENCIAS INTERNAS Y ASIGNACIONES AL SECTOR PÚBLICO	46,054.84
TRANSFERENCIAS INTERNAS Y ASIGNACIONES AL SECTOR PÚBLICO	39,168.77	ASIGNACIONES AL SECTOR PÚBLICO	46,054.84
TRANSFERENCIAS INTERNAS Y ASIGNACIONES AL SECTOR PÚBLICO	39,168.77	AYUDAS SOCIALES	34.69
TOTAL DE INGRESOS Y OTROS BENEFICIOS	39,168.77	BECAS	34.69
		BECAS	34.69
		TOTAL DE GASTOS Y OTRAS PÉRDIDAS	46,089.52
		DESAHORRO NETO DEL EJERCICIO	-6,920.75

JEFA DEL DEPTO. DE RECURSOS FINANCIEROS

L.C.P. SOLEDAD AVILA GONZALEZ

Lugar y fecha de generación: Reyes Manantlan, Oaxaca, a 03 de MAYO de 2016

Bajo protesta de decir verdad declaramos que los estados financieros y sus Notas son razonablemente correctos y responsabilidad del emisor.

VICE-RECTOR DE ADMINISTRACION

L.C.E. JOSE LUIS RAMOS ESPINOZA

Página 1/1



RECTOR

DR. MODESTO SEARA VAZQUEZ



UNIVERSIDAD DEL MAR
ESTADO DE FLUJO DE EFECTIVO
DEL 1o.ENERO AL 31 DE MARZO 2016

CONCEPTO	PERIODO ACTUAL	PERIODO ANTERIOR
Flujos de Efectivo de las Actividades de Operación		
Origen		
Transferencias, Asignaciones y Subsidios y Otras ayudas	53,679,199	12,725,192
Transferencias Internas y Asignaciones al Sector Público	39,168,774	28,633,563
Transferencias al Resto del Sector Público		
Subsidios y Subvenciones		
Ayudas Sociales		
Otras prestaciones sociales y economicas por pagar a c.p.		
Impuestos sobre nominas y otros que se deriven de una relacion laboral por pagar	-	-
Deudas por adq. de bienes y contrat. de serv. Por pagar a c.p.	-	-
Contratistas por obras en bienes de dominio	-	-
Transferencias Internas y Asignaciones al Sector Público	15,485,105	287,062
Retenciones de impuestos por pagar a c.p.	3,132,430	2,009,701
Retenciones del sistema de seg. Social por pagar a c.p.	16,420	119,480
Otras retenciones y contribuciones por paga a c.p.	858,789	12,234,737
Cuentas por pagar por prestamos otorgados	-	2,919,275
Otras cuentas por pagar a c.p.	1,295,723	2,552,131
Deudas por adq. de bienes y contrat. de serv. Por pagar a l.p	13,182	44,348
Otros Ingresos		
Aplicación	56,379,285	8,434,462
Servicios Personales	-	-
Materiales y Suministros	-	-
Servicios Generales		
Otras cuentas por cobrar	-	-
Otros deudores diversos por cobrar a c.p.	8,886,155	12,487,149
Anticipo a proveedores por adquisicion de bienes y prestacion de servicios a corto plazo	1,455,952	364,526
Contribuciones por cobrar	1,510	794
Anticipo a contratistas por obra publica	-	79,666
Materiales de admon.,emision de documentos y art. Oficiales	50,836	14,402
Ingresos por clasificar	-	-
Transferencias, Asignaciones y Subsidios y Otras ayudas		
Transferencias Internas y Asignaciones al Sector Público	46,054,835	21,272,450
Transferencias al resto del Sector Público		
Ayudas Sociales	34,688	78,158
Pensiones y Jubilaciones	-	-
Transferencias a Fideicomisos, Mandatos y Análogos	-	-
Transferencias al Exterior	-	-
Participaciones	-	-
Participaciones y Aportaciones		
Aportaciones	-	-
Convenios	-	-
Flujos netos de Efectivo por Actividades de Operación	-	756,925
Flujos de Efectivo de las Actividades de Inversión		
Origen		
Contribuciones de Capital	-	-
Aplicación		
Bienes Inmuebles y Muebles	-	-
Construcciones en Proceso (Obra Pública)	-	756,925
Otros	-	-
Flujos Netos de Efectivo por Actividades de Inversión	-	-
Flujo de Efectivo de las Actividades de Financiamiento	85,334	6,526,940
Origen		
Endeudamiento Neto		
Interno	-	-
Externo	-	-
Incremento de Otros Pasivos	-	-
Disminución de Activos Financieros	-	-
Aplicación		
Incremento de Activos Financieros	85,334	6,526,030
Disminución de Otros Pasivos	-	910.00
Flujos netos de Efectivo por Actividades de Financiamiento	85,334	6,526,940
Incremento/Disminución Neta en el Efectivo y Equivalentes al Efectivo	2,785,421	2,993,136
Efectivo y Equivalentes al Efectivo al Inicio del Ejercicio	23,131,533	26,124,669
Efectivo y Equivalentes al Efectivo al Final del Ejercicio	20,346,112	23,131,533

L.C.E. JOSE LUIS RAMOS ESPINOZA
 VICE-RECTOR ADMINISTRATIVO

L.C.P. SOLEDAD AVILA GONZALEZ
 JEFA DEL DEPTO. DE RECURSOS FINANCIEROS

DR. MODESTO SEARA VAZQUEZ
 RECTOR



DE ENERO A MARZO

Clave	Concepto	Aprobado	Modificado	Comprometido	Devengado	Ejercido	Pagado	Por Comprometer	Por Ejercer	Por Pagar
ACFAD0316	FACTORES BIOTICOS Y ABIOTICOS EN TRES PLAYAS DE ANIDACION DE DERMOCHELYS CORIACEA	0.00	84,870.68	83,486.17	83,486.17	83,486.17	0.00	1,384.51	1,384.51	83,486.17
4	TRANSFERENCIAS, ASIGNACIONES, SUBSIDIOS Y OTRAS AYUDAS	0.00	84,870.68	83,486.17	83,486.17	83,486.17	0.00	1,384.51	1,384.51	83,486.17
ACFAD0516	ASISTENCIA TECNICA,ACOMPANAMIENTO Y CAPACITACION CDI JUQUILA	0.00	399,281.43	0.00	0.00	0.00	0.00	399,281.43	399,281.43	0.00
5	BIENES MUEBLES, INMUEBLES E INTANGIBLES	0.00	399,281.43	0.00	0.00	0.00	0.00	399,281.43	399,281.43	0.00
ACFAD0616	ASISTENCIA TECNICA,ACOMPANAMIENTO Y CAPACITACION CDI SANTIAGO JAMILTEPEC	0.00	303,022.62	0.00	0.00	0.00	0.00	303,022.62	303,022.62	0.00
5	BIENES MUEBLES, INMUEBLES E INTANGIBLES	0.00	303,022.62	0.00	0.00	0.00	0.00	303,022.62	303,022.62	0.00
ACFAD0716	ASISTENCIA TECNICA,ACOMPANAMIENTO Y CAPACITACION CDI MIAHUATLAN	0.00	170,675.97	0.00	0.00	0.00	0.00	170,675.97	170,675.97	0.00
5	BIENES MUEBLES, INMUEBLES E INTANGIBLES	0.00	170,675.97	0.00	0.00	0.00	0.00	170,675.97	170,675.97	0.00
ACFAD0816	ASISTENCIA TECNICA,ACOMPANAMIENTO Y CAPACITACION CDI TEJOMULCO	0.00	198,752.96	0.00	0.00	0.00	0.00	198,752.96	198,752.96	0.00
5	BIENES MUEBLES, INMUEBLES E INTANGIBLES	0.00	198,752.96	0.00	0.00	0.00	0.00	198,752.96	198,752.96	0.00
ACFAD0916	PROYECTO PARQUE ACUATICO EL OASIS EN BAJOS DE CHILA	0.00	155,172.41	0.00	0.00	0.00	0.00	155,172.41	155,172.41	0.00
5	BIENES MUEBLES, INMUEBLES E INTANGIBLES	0.00	155,172.41	0.00	0.00	0.00	0.00	155,172.41	155,172.41	0.00
EA AFC0216	CONVENIO EDUCACION NIVEL SUPERIOR	88,981,846.00	88,981,846.00	36,725,175.64	36,725,175.14	36,725,175.14	0.00	52,256,670.36	52,256,670.86	36,725,175.14
4	TRANSFERENCIAS, ASIGNACIONES, SUBSIDIOS Y OTRAS AYUDAS	88,981,846.00	88,981,846.00	36,725,175.64	36,725,175.14	36,725,175.14	0.00	52,256,670.36	52,256,670.86	36,725,175.14
EACMA4715	APOYO A MADRES MEXICANAS CONACYT UMAR	0.00	59,000.00	0.00	0.00	0.00	0.00	59,000.00	59,000.00	0.00
4	TRANSFERENCIAS, ASIGNACIONES, SUBSIDIOS Y OTRAS AYUDAS	0.00	59,000.00	0.00	0.00	0.00	0.00	59,000.00	59,000.00	0.00
EACMG3013	VARIACION ESTACIONAL DE ESPECIES UMAR	0.00	168,282.42	0.00	0.00	0.00	0.00	168,282.42	168,282.42	0.00
4	TRANSFERENCIAS, ASIGNACIONES, SUBSIDIOS Y OTRAS AYUDAS	0.00	168,282.42	0.00	0.00	0.00	0.00	168,282.42	168,282.42	0.00
EBAFC0215	UNIVERSIDAD DEL MAR	0.00	673,063.44	673,063.44	673,063.44	673,063.44	673,063.44	0.00	0.00	0.00
4	TRANSFERENCIAS, ASIGNACIONES, SUBSIDIOS Y OTRAS AYUDAS	0.00	587,729.30	587,729.30	587,729.30	587,729.30	587,729.30	0.00	0.00	0.00
5	BIENES MUEBLES, INMUEBLES E INTANGIBLES	0.00	85,334.14	85,334.14	85,334.14	85,334.14	85,334.14	0.00	0.00	0.00
EBAFC0216	UNIVERSIDAD DEL MAR	79,012,786.00	79,012,786.00	8,697,070.75	8,693,132.75	8,693,132.75	0.00	70,315,715.25	70,319,653.25	8,693,132.75
4	TRANSFERENCIAS, ASIGNACIONES, SUBSIDIOS Y OTRAS AYUDAS	79,012,786.00	79,012,786.00	8,697,070.75	8,693,132.75	8,693,132.75	0.00	70,315,715.25	70,319,653.25	8,693,132.75
EBAFL1113	PROME P UMAR	0.00	95,519.59	0.00	0.00	0.00	0.00	95,519.59	95,519.59	0.00
4	TRANSFERENCIAS, ASIGNACIONES, SUBSIDIOS Y OTRAS AYUDAS	0.00	80,820.59	0.00	0.00	0.00	0.00	80,820.59	80,820.59	0.00
5	BIENES MUEBLES, INMUEBLES E INTANGIBLES	0.00	14,699.00	0.00	0.00	0.00	0.00	14,699.00	14,699.00	0.00
EBAFQ0214	PRODEP UNIVERSIDAD DEL MAR	0.00	1,358,266.11	0.00	0.00	0.00	0.00	1,358,266.11	1,358,266.11	0.00
4	TRANSFERENCIAS, ASIGNACIONES, SUBSIDIOS Y OTRAS AYUDAS	0.00	1,026,569.27	0.00	0.00	0.00	0.00	1,026,569.27	1,026,569.27	0.00
5	BIENES MUEBLES, INMUEBLES E INTANGIBLES	0.00	331,696.84	0.00	0.00	0.00	0.00	331,696.84	331,696.84	0.00
EBAFQ0215	PRODEP UNIVERSIDAD DEL MAR	0.00	1,767,162.00	0.00	0.00	0.00	0.00	1,767,162.00	1,767,162.00	0.00
4	TRANSFERENCIAS, ASIGNACIONES, SUBSIDIOS Y OTRAS AYUDAS	0.00	1,130,682.00	0.00	0.00	0.00	0.00	1,130,682.00	1,130,682.00	0.00
5	BIENES MUEBLES, INMUEBLES E INTANGIBLES	0.00	636,480.00	0.00	0.00	0.00	0.00	636,480.00	636,480.00	0.00
EBAFS0815	PROGRAMA DE FORTALECIMIENTO DE LA CALIDAD EN INSTITUCIONES EDUCATIVAS (PROFOCIE) UMAR	0.00	263,116.00	0.00	0.00	0.00	0.00	263,116.00	263,116.00	0.00
4	TRANSFERENCIAS, ASIGNACIONES, SUBSIDIOS Y OTRAS AYUDAS	0.00	50,916.00	0.00	0.00	0.00	0.00	50,916.00	50,916.00	0.00
5	BIENES MUEBLES, INMUEBLES E INTANGIBLES	0.00	212,200.00	0.00	0.00	0.00	0.00	212,200.00	212,200.00	0.00
TOTAL UNIDAD RESPONSABLE:		167,994,632.00	173,690,817.63	46,178,796.00	46,174,857.50	46,174,857.50	673,063.44	127,512,021.63	127,515,960.13	45,501,794.06



a) NOTAS DE DESGLOSE

I) NOTAS AL ESTADO DE SITUACIÓN FINANCIERA

Activo

Efectivo y Equivalentes

BANCOS (CTA.11131): Al 31 de Marzo el saldo de esta cuenta es de \$ 13,853,659.68 y está integrada por cuentas bancarias con recursos de ingresos propios, Servicios personales estatal y federal, gastos de operación estatal y federal, una cuenta de Barco Umar, 2 cuentas para recursos de Obra y diversos proyectos federales con son: Tortugas Marinas, Apoyo de becas, Apoyos de Cátedras, Desarrollo de la Maricultura, Deslaves en Zonas Urbanas, PROFOCIE 2015, Biodiversidad Nomenclatural, Variación estacional y potencial de Pargos y PROMEP que aún están vigentes para su ejecución; todas cuentan con saldo disponible para realizar las operaciones de la universidad.

INVERSIONES (CTA.11141): Al 31 de Marzo el saldo es de \$6,492,452.47 y está integrada por 2 cuentas bancarias nacionales aperturadas para regular el fideicomiso PROMEP, la cuenta de Inversión del BARCO UMAR.

Derechos a recibir Efectivo y Equivalentes y Bienes o Servicios a Recibir

OTRAS CUENTAS POR COBRAR (CTA.11229): Al 31 de Marzo el saldo es de \$65,116.31 y representa el adeudo que se tiene con la entidad, misma que surgió por depósitos de gastos a comprobar al C. David Eliel López Ruiz extrabajador de la Universidad y servicios a crédito con las Secretarías de Asuntos Indígenas y Secretaria Privada del Gobierno del Estado de Oaxaca, de las cuales ya se han hecho las gestiones para recuperar el recurso pero a la fecha no ha habido respuesta satisfactoria, por lo que se plantea al órgano de la entidad se cancelen como cuentas incobrables.



NOTAS A LOS ESTADOS FINANCIEROS

OTROS DEUDORES (CTA.11239): Al 31 de Marzo el saldo asciende a \$14,858,470.87 y se integra de la siguiente manera:

GASTOS A COMPROBAR	437,534.99	2.95 %
PROVISIONES DE TERCEROS	6,370,093.41	42.87%
OTROS DEUDORES	8,050,842.47	54.18%

Los gastos a comprobar se integran por depósitos realizados al personal de la Universidad para cumplir con comisiones oficiales y se van regularizando presupuestalmente al gasto de acuerdo a la cobertura.

Las provisiones a terceros se integran por los conceptos principalmente de Cuotas de Seguridad Social como son IMSS, RCV, Infonavit e impuesto sobre Sueldos y Salarios no recuperados en el mes.

Otros deudores diversos se integra por saldos correspondientes a conceptos no recuperados a la fecha como son Finiquitos por \$316,554.63; Adeudo de la SEFIN por \$2,277,423.25 de la CLC 10 del mes de Enero, CLC 18 del mes de Febrero ambas de gasto operación estatal y del mes de Marzo 2016 la CLC 49 de gasto operación estatal, CLC 76 del Proy. Factores bióticos y abióticos en dos playas de anidación, CLC's 80,82,83,84 de gastos de operación federal, CLC's 77,78,79 de gasto operación Adefas recurso federal; adeudo de la cuenta Servicios Personales por \$500,479.67 y \$1,016,401.21 de Gastos de operación con la finalidad de cubrir el pago de impuestos y de proveedores durante el trimestre, Nómina del personal por \$2,002,257.96 y ventas a crédito de libros otorgados al personal de la Universidad.

CONTRIBUCIONES POR COBRAR (CTA 11241): Al 31 de Marzo refleja un saldo de \$194.08 que corresponde al acreditamiento del IVA en el mes de Abril.

ANTICIPOS A PROVEEDORES (CTA. 11310): Al 31 de Marzo refleja un saldo de \$2,291,714.58 que corresponde a pagos realizados a proveedores de bienes y servicios que representa un bien y/o derecho pendiente de recibir o disfrutar, mismos que se regularizan constantemente al gasto presupuestal de acuerdo a la disponibilidad.



NOTAS A LOS ESTADOS FINANCIEROS

Bienes Disponibles para su Transformación o Consumo (inventarios)

MATERIALES DE ADMINISTRACION, EMISION DE DOCUMENTOS Y ARTICULOS OFICIALES (11511): Al 31 de Marzo refleja un saldo de \$4,081,543.37 y se integran por las adquisiciones realizadas para las librerías universitarias por la compra de material bibliográfico de contado y en consignación que son vendidos al público en general (Compras en firme y material a consignación).

Bienes Muebles, Inmuebles e Intangibles

ACTIVOS FIJOS: El saldo al 31 de Marzo asciende a \$398,716,374.93 y representan el valor de los bienes muebles e inmuebles propiedad de la Universidad.

El valor de los bienes inmuebles, infraestructura y construcciones en proceso asciende a \$356,392,243.31 y está integrada por los Terrenos, Edificios no residenciales y obras en proceso y forman parte del patrimonio de la Universidad.

El valor de los bienes muebles asciende a \$98,942,518.07 y está integrada por activos como son Muebles de oficina y Estantería, Equipo de cómputo y de tecnologías de la información, Equipos y aparatos audiovisuales, Aparatos Deportivos, Cámaras fotográficas y de video, Instrumental médico y de laboratorio, Automóviles y camiones, Carrocerías y Remolques, Embarcaciones, Sistemas de aire acondicionado, Equipo de comunicación y telecomunicación, Equipos de generación eléctrica, Herramientas y maquinas-herramientas, Otros equipos,

El valor de los bienes intangibles es de \$245,585.03 y esta integrado por activos como Software y Licencias informáticas e intelectuales.

Mencionados bienes se les ha depreciado desde el ejercicio 1992 hasta el ejercicio 2013 habiendo aplicado tasas de depreciación de acuerdo a la LISR y registradas en la contabilidad por un monto de \$56,863,971.48 en la cuentas de Depreciación acumulada de Mobiliario y equipo de administración, Depreciación acumulada de mobiliario y equipo educacional y recreativo, Depreciación acumulada de equipo e instrumental médico y de laboratorio, Depreciación acumulada de equipo de transporte, Depreciación acumulada de maquinaria, otro equipo y herramientas.



NOTAS A LOS ESTADOS FINANCIEROS

Cabe mencionar que en el mes de Enero se hicieron ajustes al activo solicitadas por el departamento Recursos materiales y adquisiciones mediante oficio No. DRM/I.003816 derivado de la conciliación patrimonial.

Pasivo

TRANSFERENCIAS INTERNAS Y ASIGNACIONES AL SECTOR PÚBLICO (CTA.21151): Al 31 de Marzo muestra un saldo de \$16,109,422.05 y representa el Devengo contable de proveedores y cuotas de seguridad social de las clc's 37,75,174 y 275 del ejercicio 2015, y las cuales ya fueron depositadas en el trimestre, en las cuentas bancarias de la Universidad, pero el sistema (SINPRES) no ha cargado la información para poder generar el Pagado y así cancelar el saldos de las cuentas.

Así como las Clc's 35,36,37,38,43,50,51,52,53,56,57,58,59,68 y 69 del mes de Marzo 2016 que están Devengadas pero no se detono el Pagado en el mes correspondiente.

RETENCIONES DE IMPUESTOS POR PAGAR A CORTO PLAZO (CTA.21171): Al 31 de Marzo presenta un saldo de \$516,465.01 y se deriva de las retenciones del mes, las cuales se pagaran a más tardar el día 18 de Abril 2016.

RETENCIONES DE SISTEMA DE SEGURIDAD SOCIAL POR PAGAR A CORTO PLAZO (CTA. 21172): Al 31 de Marzo presenta un saldo de \$258,592.93 y se deriva de las retenciones del mes por concepto de IMSS y RCV, mismas que se enteran de manera mensual y bimestral.

OTRAS RETENCIONES Y CONTRIBUCIONES POR PAGAR (21179): Al 31 de marzo refleja un saldo de \$3,936,353.86 siendo los más representativos Salarios Retenidos por \$96,155.17, Crédito INFONAVIT por \$642,148.67, FONACOT por \$96,505.46, adeudos al personal de la entidad por \$18,450.93, adeudos a terceros por \$2,876,533.31, servicios educativos 2013 por \$933,064.58, servicios educativos 2014 por \$276,175.42 y \$312,111.71 de servicios educativos 2015, recursos que se concentrarán a la Secretaría de finanzas.



NOTAS A LOS ESTADOS FINANCIEROS

CUENTAS POR PAGAR

CUENTAS POR PAGAR POR PRESTAMOS OTORGADOS (CTA. 21194): Al 31 de Marzo muestra un saldo de \$3,712,689.83 y corresponden a recursos Estatales y Federales como son; PROMEP 2013 por \$95,519.59; Proy. Biodiversidad Nomenclatural por \$60,343.71; PRODEP 2014 por \$1,358,266.11; Proy. Variación Estacional por \$168,282.42; PRODEP 2015 por \$1,767,162.00 y Proy. Programa de Fortalecimiento de la calidad en Instituciones Educativas (PROFOCIE) por \$263,116.00

OTRAS CUENTAS POR PAGAR A CORTO PLAZO (CTA.21199): Al 31 de Marzo refleja un saldo de \$15,730,320.04 que comprende principalmente recursos captados por la entidad por concepto de: Otros ingresos 2012 por la cantidad de \$750,799.93; otros ingresos 2013 por \$1,982,970.45; otros ingresos 2014 por \$957,439.45 y \$3,352,179.56 Otros ingresos 2015; Rendimientos de cuenta de Inversión por \$610,457.48; Recurso del Barco Umar por \$2,880,000.00 como pago del seguro por siniestro del mismo; Proy. Potencial de Pargos por \$29,740.52; Proy. PROMEP 2013 por \$453,298.72 Proy. Incorporación de nuevos profesores de tiempo completo por \$69,265.80

DEUDAS POR ADQUISICION DE BIENES Y CONTRATACION DE SERVICIOS (22111): Al 31 de Marzo presenta un saldo de \$4,029,377.82 que corresponden a recursos que tiene la entidad de años anteriores como: del Proy. Sistema de Monitoreo Terrestre por \$544,000.00; otros ingresos del ejercicio 2011 por la cantidad de \$1,854,582.82 que se concentrará a la Secretaría de Finanzas, Intereses bancarios y saldos de libros en consignación que están en el almacén de las librerías de la universidad y que aún están vigentes para su venta.



II) NOTAS AL ESTADO DE ACTIVIDADES

Ingresos de Gestión

TRANSFERENCIAS INTERNAS Y ASIGNACIONES AL SECTOR PUBLICO (42210): Al 31 de Marzo presenta un saldo acumulado de \$39,168,773.58 que corresponde al ingreso ministrado por la Secretaria de Finanzas el cual fue solicitado mediante CLC por la entidad y es incorrecto, debiendo ser \$46,174,857.50

Cabe señalar que en el mes de marzo falto hacer reclasificaciones a las pólizas de Diario que emite el sistema de las CLC's 56,57,58,59,65,66,67,68,69, ya que al generarlas duplica esta cuenta en el Transferido y Pagado, asimismo de acuerdo al aviso del SINPRES en coordinación con la Secretaria de Finanzas se proceda a hacer reclasificaciones en el segundo trimestre 2016, con el objetivo de equilibrar el gasto presupuestal con el Devengo Contable.

Gastos y Otras Pérdidas:

TRANSFERENCIAS INTERNAS Y ASIGNACIONES DE SECTOR PUBLICO (52110): Al 31 de Marzo presenta un saldo acumulado de \$46,054,835.36 que corresponde a los gastos del ente para el desarrollo de sus actividades.

AYUDAS SOCIALES (52420): Al 31 de Marzo presenta un saldo acumulado de \$34,688.00 que corresponde al recurso pagado por concepto de becas de apoyo alimentario a los alumnos de la Universidad y apoyo económico a profesores de la entidad con recursos del proyecto PROMEP.

Al 31 de Marzo se tiene un DESAHORRO NETO DEL EJERCICIO por \$6,920,749.78



NOTAS A LOS ESTADOS FINANCIEROS

III) NOTAS AL ESTADO DE VARIACIÓN EN LA HACIENDA PÚBLICA

El patrimonio contribuido de la Universidad cuya naturaleza es incorporado al activo asciende a \$15,957,477.19

La procedencia de los recursos que modifican al patrimonio generado asciende a \$387,029,577.34 y se integra de la siguiente manera:

Actualizaciones del Patrimonio	0.00
Resultado del ejercicio	0.00
Resultado de ejercicios anteriores	387,061,596.60
Rectificaciones de resultados de ejercicios anteriores (Cambios en políticas contables).....	-32,019.26

Al 31 de Marzo el saldo de la Hacienda pública/patrimonio asciende a \$402,987,054.53 y representa el 91.5% del total de los activos de la entidad.

IV) NOTAS AL ESTADO DE FLUJOS DE EFECTIVO

Efectivo y equivalentes

DESCRIPCION	DIC-2015	MARZO-2016
Efectivo en Bancos -Tesorería	0.00	0.00
Efectivo en Bancos- Dependencias	16,206,740.48	13,853,659.68
Inversiones temporales (hasta 3 meses)	6,924,793.39	6,492,452.47
Fondos con afectación específica	0.00	0.00
Depósitos de fondos de terceros y otros	0.00	0.00
Total de Efectivo y Equivalentes	23,131,533.87	20,346,112.15



NOTAS A LOS ESTADOS FINANCIEROS

La adquisición de los bienes muebles del ejercicio 2015 asciende a \$11,868,917.86

La adquisición de los bienes inmuebles del ejercicio 2015 asciende a \$4,261,252.80

Table with 3 columns: Description, 2015, 2016. Rows include 'Ahorro/Desahorro antes de rubros Extraordinarios', 'Movimientos de partidas (o rubros) que no afectan al efectivo', and 'Construcciones en proceso'.

V) CONCILIACIÓN ENTRE LOS INGRESOS PRESUPUESTARIOS Y CONTABLES, ASÍ COMO ENTRE LOS EGRESOS PRESUPUESTARIOS Y LOS GASTOS CONTABLES

Table: Conciliación entre los Ingresos Presupuestarios y Contables. Correspondiente del 1 de enero al 31 de diciembre de 2015. (Cifras en pesos). Includes sub-totals for '1. Ingresos presupuestarios' and '2. Más ingresos contables no...'

Table: Conciliación entre los Egresos Presupuestarios y Contables. Correspondiente del 1 de enero al 31 de diciembre de 2015. (Cifras en pesos). Includes sub-totals for '1. Total de egresos (presupuestarios)', '2. Menos egresos presupuestarios no contables', and '3. Más Gasto Contables No Presupuestales'.

b) NOTAS DE MEMORIA (CUENTAS DE ORDEN)

La Universidad del Mar no tiene cuentas de orden



c) NOTAS DE GESTIÓN ADMINISTRATIVA

1. Introducción

Los Estados Financieros de la Universidad del Mar, proveen de información financiera a los principales usuarios de la misma, al Congreso y a los ciudadanos.

2. Panorama Económico y Financiero

De acuerdo a las Leyes que rigen los organismos públicos descentralizados estas reciben aportaciones estatales y federales para el desarrollo de las principales condiciones económico- financieras bajo las cuales la Universidad del Mar estuvo operando; y las cuales influyeron en la toma de decisiones de la administración; tanto a nivel local como federal.

1. Autorización e Historia

La **Universidad del Mar** es una Institución Pública de Educación Superior e Investigación Científica del Gobierno del Estado de Oaxaca, con apoyo y reconocimiento del Gobierno Federal y cuenta con cuatro campus: Puerto Ángel, Puerto Escondido, Huatulco y Oaxaca.

Tiene como funciones: La enseñanza, La investigación, La difusión de la cultura, La promoción del desarrollo a nivel regional, estatal y nacional.

a) Fecha de creación del ente.

La creación de la UMAR es tomada en 1991 por el Lic. Heladio Ramírez López, Gobernador del Estado de Oaxaca (1986-1992). La cual se decidió establecerla en las instalaciones de la Secundaria Técnica Pesquera #52 en la Localidad de Puerto Ángel y concluidas las obras de remodelación fue inaugurada formalmente el 22 de agosto de 1992.



NOTAS A LOS ESTADOS FINANCIEROS

El 05 de Septiembre de 1992, numeral 36 fue publicado en el periódico oficial el Decreto Número 4 por el cual se crea el Organismo Público Descentralizado de carácter Estatal denominado "UNIVERSIDAD DEL MAR", siendo HELADIO RAMIREZ LOPEZ, Gobernador Constitucional del Estado Libre y Soberano de Oaxaca, con fundamento en los artículos 79 fracción XI, 80 fracción X y 90 fracción IV de la Constitución Política local, 1, 2 y 5 de la ley orgánica del poder ejecutivo estatal.

b) Principales cambios en su estructura

Con la creación de la Universidad del Mar y de acuerdo con el capítulo II de los órganos Universitarios, estipulado en el decreto antes mencionado y de acuerdo al art. 6º los órganos de la Universidad son:

I.- El Rector.

II.-El Consejo Académico.

III.-Los Vice-Rectores, Académico, de Administración y de Relaciones y Recursos.

IV.-Los Jefes de Carrera.

V.-Los Directores de Institutos de Investigación.

VI.-El Consejo Económico.

VII.-Los demás funcionarios universitarios, a quienes se conceda autoridad por virtud de disposiciones reglamentarias de la Universidad.

Y de acuerdo a los artículos del 7 al 31 que enumeran las atribuciones de cada uno de los órganos que la integran se emiten reglamentos internos, los cuales muestran la nueva estructura organizacional y las competencias de cada de sus áreas administrativas.

4. Organización y Objeto Social

a) Objeto social

Es la generación de profesionistas orientados a la conservación, desarrollo y explotación de los recursos naturales de México en general y de Oaxaca en particular, despertando en los jóvenes el amor y el respeto al trabajo, la mentalidad tecnológica-científica, el espíritu emprendedor y el sentido de solidaridad y de corresponsabilidad social.



NOTAS A LOS ESTADOS FINANCIEROS

b) Principal actividad

Es un centro de educación superior e investigación científica, en el cual se procura la formación integral de los individuos, preparándolos para el ejercicio profesional, en el ámbito técnico, científico, y sumergiéndolos en un medio cultural que ayudará a forjar su personalidad, desarrollar su sentido crítico y vocación democrática, fomentando constantemente la dignificación del trabajo, la honestidad personal, la firmeza de carácter y el respeto a los valores morales, nacionales y universales.

c) Ejercicio fiscal

El ejercicio fiscal comprende del 01 de Enero al 31 de Diciembre.

d) Régimen jurídico

La Universidad del Mar es un Organismo Público Descentralizado de carácter Estatal y se rige por un conjunto de leyes y normas que se enlistan a continuación.

I. MARCO JURIDICO FEDERAL

- Constitución Política de los Estados Unidos Mexicanos
- Ley General de Contabilidad Gubernamental
- Ley de Presupuesto y Responsabilidad Hacendaria
- Ley de Coordinación Fiscal
- Ley de Fiscalización y Rendición de Cuentas de la Federación
- Ley Federal de Transparencia y Acceso a la Información Pública
- Ley de Ingresos de la Federación
- Ley de Obras Públicas y Servicios Relacionados
- Ley de Adquisiciones del Sector Público
- Ley Federal del Trabajo
- Código Fiscal de la Federación
- Ley del Impuesto Sobre la Renta
- Presupuesto de Egresos de la Federación



NOTAS A LOS ESTADOS FINANCIEROS

II. MARCO JURIDICO ESTATAL

- Constitución Política del Estado Libre y Soberano de Oaxaca
- Ley de Planeación del Estado de Oaxaca
- Ley de Deuda Pública Estatal y Municipal
- Ley Orgánica del Poder Ejecutivo del Estado de Oaxaca
- Ley de Coordinación Fiscal para el Estado de Oaxaca
- Ley de Transparencia y Acceso a la Información Pública para el Estado de Oaxaca
- Ley para Adquisiciones, Arrendamientos y Servicios del Estado de Oaxaca
- Ley de Obras Públicas y Servicios Relacionados para el Estado de Oaxaca
- Ley de Fiscalización Superior para el Estado de Oaxaca
- Decreto de Presupuesto de Egresos del Estado de Oaxaca
- Código Fiscal para el Estado de Oaxaca
- Ley Estatal de Presupuesto y Responsabilidad Hacendaria
- Ley de Entidades Paraestatales del Estado de Oaxaca
- Ley de Ingresos del Estado de Oaxaca
- Ley de archivos del Estado de Oaxaca
- Reglamento de la ley Estatal del Presupuesto y Responsabilidad Hacendaria
- Ley Estatal de Derechos

e) Consideraciones fiscales del ente

La Universidad del Mar está registrada ante la S.H.C.P como persona moral con fines no lucrativos (Título III de la ley se ISR).

De acuerdo con el art. 79 de la misma ley no se considera como contribuyente del I.S.R., pero tiene entre otras obligaciones las señaladas en el art. 86 como son:

- Presentar la declaración y pago provisional mensual de retenciones del Impuesto Sobre la Renta (ISR) por sueldos y salarios.
- Presentar la declaración y pago provisional mensual del ISR por las retenciones realizadas a los trabajadores asimilados a salarios.
- Presentar la declaración y pago provisional mensual del ISR e IVA por las retenciones realizadas por servicios profesionales.



NOTAS A LOS ESTADOS FINANCIEROS

- Presentar la declaración y pago provisional mensual de retenciones de IVA
- Presentar la declaración anual donde se informe sobre las retenciones de los trabajadores que recibieron sueldos y salarios y trabajadores asimilados a salarios.
- Presentar la declaración anual del ISR donde se informe sobre los pagos y retenciones de servicios profesionales.
- Presentar declaración anual del subsidio al empleo.
- Presentar la Declaración Informativa de Operaciones con Terceros (DIOT)

Otras

- Realizar la determinación del impuesto sobre Erogaciones por Remuneraciones al trabajo personal y en su caso realizar el pago.
- Presentar y pagar la cedulas de aportaciones de Seguridad Social
- Realizar el pago del 2.5 % de los servicios de inspección, vigilancia y control



f) Estructura organizacional básica



Gobierno del Estado de Oaxaca

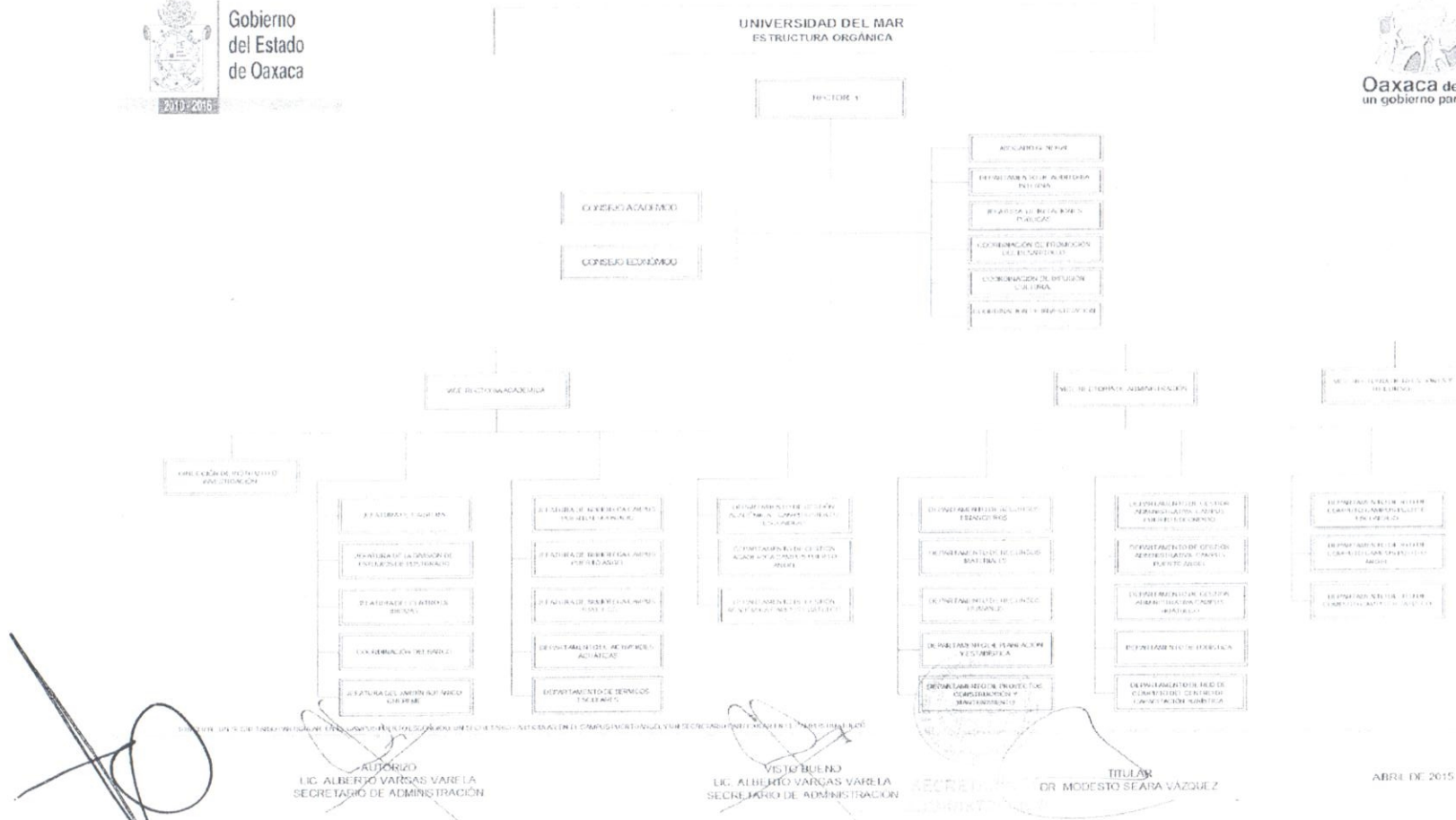

* Se anexa organigrama



g) Fideicomisos, mandatos y análogos de los cuales es fideicomitente o fiduciario

No aplica

5. Bases de Preparación de los Estados Financieros

La información financiera se ha apegado a los lineamientos y normas que ha emitido la CONAC y a la Ley General de contabilidad gubernamental para la emisión de los mismos.

Todas las erogaciones que afectan económicamente a la Universidad del Mar están cuantificadas en términos monetarios y se registran al costo histórico. El costo histórico de las operaciones corresponde al monto erogado para su adquisición conforme a la documentación contable original justificativa y comprobatoria.

c) Postulados básicos.

Los Estados Financieros se basan el art. 22 de la Ley General de contabilidad gubernamental los cuales son: sustancia económica, existencia permanente, revelación suficiente, importancia relativa, registro e integración presupuestaria, consolidación de la Información financiera, devengo contable, valuación, dualidad económica y consistencia.

e) Para las entidades que por primera vez estén implementando la base devengado de acuerdo a la Ley de Contabilidad, deberán:

- Revelar las nuevas políticas de reconocimiento;

La Universidad del Mar atiende e implementa los momentos contables del ingreso y el egreso establecidos por la CONAC, enfocado a estar dentro del marco de la armonización contable.

- Su plan de implementación;

La Universidad ha llevado un seguimiento en coordinación con la Secretaría de Finanzas del Gobierno del Estado para poder implementar las reglas de la Ley



NOTAS A LOS ESTADOS FINANCIEROS

General de Contabilidad Gubernamental y los lineamientos emitidos por la CONAC, la cual se ha desarrollado de la siguiente manera:

Durante el ejercicio 2011 se informó sobre el nuevo sistema que llevaría a cabo la Secretaria de finanzas para la integración de la información financiera y empezar a dar cumplimiento a la Ley General de Contabilidad Gubernamental. Se adoptó el Plan de Cuentas, el clasificador por Objeto del Gasto y el Clasificado por Rubro de Ingresos.

Con la apertura del ejercicio 2012 se realizó la reclasificación de los saldos al nuevo sistema con la estructura de la cuentas definida de acuerdo al Plan de cuentas emitido por la CONAC, y se empezó a trabajar con el sistema implementado por la Secretaria de Finanzas denominado SINPRES 2012.

Durante el ejercicio 2013 se continuó trabajando con el sistema implementado por la Secretaria de Finanzas del Gobierno del Estado, incorporando y adoptando los lineamientos que emitía la CONAC.

Durante el ejercicio 2014, además de trabajar coordinadamente con la Secretaria de Finanzas del Gobierno del Estado se empezó a incorporar la Dirección de Patrimonio de la Secretaria de Administración para realizar el control de los bienes muebles e inmuebles mediante el sistema SICIPO de acuerdo a los lineamientos que para ello ha emitido la CONAC.

Durante el ejercicio 2015, se sigue armonizando la información Financiera, incorporando al SINPRES el momento contable del Transferido/Pagado y Pagado/Pagado y se continua trabajando con la Dirección de Patrimonio del Gobierno del Estado con los bienes muebles e inmuebles, realizando conciliaciones patrimoniales oportunas de manera trimestral.

A partir de la implementación de la reglas, normas y lineamientos establecidos en la Ley General de Contabilidad Gubernamental y la CONAC, la Información financiera está alineada a la armonización contable la cual tiene como objetivo garantizar el mejoramientos de la calidad de los gastos y la gestión de resultados



NOTAS A LOS ESTADOS FINANCIEROS

que permiten la comparabilidad de la información en sus tres órganos de gobierno, obteniendo la eficacia económica y eficiencia de los gasto e ingresos públicos.

6. Políticas de Contabilidad Significativas

a) Actualización:

La valuación de los costos de los bienes muebles se realiza mediante costos históricos, que consiste en registrar el valor declarado en el comprobante recibido por la adquisición del bien.

El registro de los costos de los bienes inmuebles se realiza con la documentación comprobatoria obtenida por la contratación de la obra (estimaciones, escrituraciones, proyectos, estudios, etc.). Para la valuación de estos bienes inmuebles fue necesario realizar un revalúo, ya que el valor con el que se encuentran registradas en la contabilidad procede de un revalúo realizado en el ejercicio 1996, por lo que se realizó la solicitud a CATASTRO para la revaluación correspondiente.

- b) Informar sobre la realización de operaciones en el extranjero y de sus efectos en la información financiera gubernamental.

No aplica

- c) Método de valuación de la inversión en acciones en el Sector Paraestatal.

No aplica

- d) Sistema y método de valuación de inventarios.

La Universidad del Mar cuenta con un sistema de inventario, el cual permite llevar un control de cada uno de los bienes adquiridos y se controlan contablemente a través del sistema SINPRES-SICIPO, además de tener controles internos lo que permite registrar el costo al que fueron adquiridos o producidos.

- e) Beneficios a empleados: revelar el cálculo de la reserva actuarial, valor presente de los ingresos esperados comparado con el valor presente de la estimación de gastos tanto de los beneficiarios actuales como futuros. No aplica



NOTAS A LOS ESTADOS FINANCIEROS

f) Provisiones: objetivo de su creación, monto y plazo.

No aplica

g) Reservas: objetivo de su creación, monto y plazo.

No aplica

h) Cambios en políticas contables y corrección de errores junto con la revelación de los efectos que se tendrá en la información financiera del ente público, ya sea retrospectivos o prospectivos.

No aplica

i) Reclasificaciones: Se deben revelar todos aquellos movimientos entre cuentas por efectos de cambios en los tipos de operaciones.

No aplica

j) Depuración y cancelación de saldos.

No aplica

7. Posición en Moneda Extranjera y Protección por Riesgo Cambiario

a) Activos en moneda extranjera

No aplica

b) Pasivos en moneda extranjera

No aplica

c) Posición en moneda extranjera

No aplica

d) Tipo de cambio

No aplica

e) Equivalente en moneda nacional

No aplica



NOTAS A LOS ESTADOS FINANCIEROS

8. Reporte Analítico del Activo

Debe mostrar la siguiente información:

- a) Vida útil o porcentajes de depreciación, deterioro o amortización utilizados en los diferentes tipos de activos.

Se aplica la ley de ISR para la depreciación.

- b) Cambios en el porcentaje de depreciación o valor residual de los activos.

Se consideran los lineamientos de la CONAC

- c) Importe de los gastos capitalizados en el ejercicio, tanto financieros como de investigación y desarrollo.

No aplica

- d) Riegos por tipo de cambio o tipo de interés de las inversiones financieras.

No aplica

- e) Valor activado en el ejercicio de los bienes construidos por la entidad.

El valor de los activos del ejercicio 2015 asciende a \$4,261,252.80

- f) Otras circunstancias de carácter significativo que afecten el activo, tales como bienes en garantía, señalados en embargos, litigios, títulos de inversiones entregados en garantías, baja significativa del valor de inversiones financieras, etc.

No aplica

9. Fideicomisos, Mandatos y Análogos

No aplica

10. Reporte de la Recaudación

No aplica



NOTAS A LOS ESTADOS FINANCIEROS

11. Información sobre la Deuda y el Reporte Analítico de la Deuda

No aplica

12. Calificaciones otorgadas crediticias

No aplica

13. Proceso de Mejora

No aplica

14. Información por Segmentos

No aplica

15. Eventos Posteriores al Cierre

No aplica

16. Partes Relacionadas

No aplica

17. Responsabilidad sobre la Presentación Razonable de los Estados Financieros.

"Bajo protesta de decir verdad declaramos que los Estados Financieros y sus notas, son razonablemente correctos y son responsabilidad del emisor".

Puerto Ángel, Oaxaca a 31 de Marzo del 2016.

L.C.P. SOLEDAD AVILA GONZALEZ
JEFA DEL DEPTO. REC. FINANCIEROS

L.C.E. JOSE LUIS RAMOS ESPINOZA
VICE-RECTOR DE ADMINISTRACIÓN

