

Beca de Servicios Educativos

La Beca de servicios educativos apoya a un número ilimitado de alumnos en condiciones adversas, considerando su situación socioeconómica y su desempeño académico e implica la condonación de pago del 25% a 100%, no se requiere promedio.

El aspirante interesado podrá entregar la Solicitud de Beca y los documentos probatorios al realizar su inscripción al Curso Propedéutico, no deberá realizar el pago del curso propedéutico hasta conocer el % de asignación de beca otorgado por el H. Consejo Académico.

La solicitud y los requisitos se encuentran en el siguiente link, en la parte inferior de la página, en el apartado de Becas:

<http://www.umar.mx/ensenanza.html#ingreso>

Para mayores informes contáctenos

Puerto Escondido

01954-5824990 ext. 310
servesc@zicatela.umar.mx

Puerto Ángel

01958-5843092 ext.118
servesc@angel.umar.mx

Huatulco

01958-5872561 ext. 210
servesc@huatulco.umar.mx

Oaxaca

01951-5166806
cecat_umar@hotmail.com
01951-1325330
Oficinas SUNEO

www.umar.mx

Universidad del Mar

Registro en línea

Examen de Selección

31 de Mayo de 2017



Pago para derecho al Examen

Accesar al link de la Secretaría de Finanzas de Oaxaca para generar formato de línea de captura

<https://siox.finanzasoaxaca.gob.mx/pagos#>

De acuerdo a las imágenes seleccionar:

- DERECHOS.
- DERECHOS POR PRESTACIÓN DE SERVICIOS EDUCATIVOS.
- UNIVERSIDAD DEL MAR.
- SERVICIOS EDUCATIVOS UNIVERSIDAD DEL MAR.

Calcular Presupuesto

- Seleccionar **Servicio** 3CDAAA- LICENCIATURA ESCOLARIZADA UNIV. DEL MAR.
- Seleccionar **Clave** 3CDAAA001- LICENCIATURA ESCOLARIZADA FICHA EXAMEN DE SELECCIÓN UNIVERSIDAD DEL MAR.
- Indicar **CURP** del aspirante (alumno).
- Indicar **Cantidad** de Examen 1.
- Dar clic en el botón **Agregar Concepto**.
- Se visualizará **Presupuesto** y la cantidad a pagar \$332.00
- Dar clic en el botón **Siguiente**.

Capturar Datos

- En caso de requerir factura capturar datos fiscales ó indicar **NO**.
- Indicar **Nombre del Aspirante, Apellido Paterno y Apellido Materno**.
- En **Descripción del pago** indicar la Carrera a ingresar.
- Dar clic en el botón **Generar**, te indicará que verifiques tus datos.



Línea de Captura

- Descargar línea de captura para realizar el pago en los bancos autorizados antes de la fecha de vencimiento. Podrá realizar el pago en banca en línea en caso de contar con este servicio.

Registro en línea

1. Accesar al link Registro Examen de selección:

<http://registroenlinea.ceneval.edu.mx/RegistroLinea/indexAbierto.php>

2. En la pantalla principal capture sus datos: primer apellido, segundo apellido, nombre(s), fecha de nacimiento, Institución, Carrera y el Campus ó Sede donde inscribirse al examen. De clic en **Aceptar**.
3. En la segunda pantalla encontrará las instrucciones para el Registro, se le indicará que la base de datos no lo tiene registrado y si por primera vez entra a registrarse deberá presionar: **Me quiero registrar**, si ya ingresó anteriormente pero, no completó los datos, el sistema no lo habrá registrado y deberá presionar el botón: **Regresar**.

Me quiero registrar

Regresar

4. En la tercer pantalla solicitarán los datos de ubicación de la sede en donde desea presentar el examen (México, Huatulco, Puerto Escondido, Puerto Ángel u Oaxaca) y el periodo del registro (23 de febrero al 11 de Mayo de 2017), con fecha de aplicación del examen **31 DE MAYO DE 2017**. Nota: Omitir lo de facturación.

5. Solicitarán requisitar: **Identificación del sustentante e Identificación de la escuela de procedencia**. Es muy importante que conteste con veracidad, la información es confidencial y será utilizada únicamente con fines de investigación. El Cuestionario de contexto en línea se encuentra dividido en secciones y sub secciones.

6. Al terminar todas las preguntas de la Sección 1 y seleccionar **GUARDAR**, se observará la Sección 1 **COMPLETA** y, se deberá seleccionar **EDITAR** para pasar a la Sección 2.

7. Al completar todas las secciones seleccione el botón **CONTINUAR**.

8. Se observará entonces el módulo de pago, en el deberá indicar:

Tipo de pago Depósito bancario.

Referencia (se encuentra en la Línea de Captura en el pago): ejemplo **3170119529415462281**.

9. Al seleccionar el botón **Enviar Registro** el sistema emitirá el **PASE DE INGRESO**, en este documento el aspirante encontrará su número de folio, único e intransferible, así como la información más relevante para sustentar el examen, deberá imprimirlo.



Entrega de Documentos OBLIGATORIO

Para concluir el registro al examen deberás escanear la siguiente documentación al correo derecho_examen@angel.umar.mx, indicando en asunto: CARRERA Y NOMBRE:

- ❖ Pago con sello del banco generado en Línea de captura (en caso de que el banco emita recibo por separado escanear los dos documentos) ó comprobante de pago en línea.
- ❖ Formato requisitado “Hoja de datos personales NES” en archivo EXCEL, link: http://www.umar.mx/servicios_escolares/index.html
- ❖ Pase de Ingreso al examen.

Guía de Estudios

La guía de estudios para el examen podrá obtenerla accediendo a cualquiera de los siguientes link:

- ❖ GUÍA INTERACTIVA con ejemplificaciones, se deberá descargar para acceder a ella: <https://drive.google.com/file/d/0Bx6CeAmBVyYONIBIWT12dWtrNIU/view>
- ❖ GUÍA DIGITAL: <http://www.ceneval.edu.mx/documents/20182/35992/Gu%C3%ADa+EXANI-II+22a+ed+Final.pdf/70ddf03d-ce4d-4c8d-944e-9ebbe9fdeb33>

Una vez obtenida la guía de estudios deberá estudiar de acuerdo a la Carrera deseada, como se especifica en la siguiente tabla, adicionalmente deberá leer las páginas 7 a la 14 y 37 a la 69 para conocer como está constituido el examen EXANI II CENEVAL:

| ÁREA Ó MÓDULO DEL EXAMEN | CARRERAS | TEMAS A ESTUDIAR DE LA GUÍA |
|------------------------------|---|--|
| CIENCIAS ADMINISTRATIVAS | <ul style="list-style-type: none"> ○ Administración Turística, Relaciones Internacionales, Ciencias de la Comunicación, Economía, Ciencias Marítimas y Actuaría. | Examen de Admisión: Págs. 15 a la 20. Examen Diagnóstico: Economía-Administración págs. 23 y 24, Estadística págs. 26 y 27. |
| CIENCIAS NATURALES Y EXACTAS | <ul style="list-style-type: none"> ○ Biología Marina, Ingeniería en Acuicultura, Ingeniería Ambiental, Oceanología, Zootecnia, Ingeniería Forestal, Biología, Ingeniería en Pesca e Informática. | Examen de Admisión: Págs. 15 a la 20. Examen Diagnóstico: Físico-Química págs. 28 y 29, Matemáticas pág. 32. |
| CIENCIAS DE LA SALUD | <ul style="list-style-type: none"> ○ Enfermería. | Examen de Admisión: Págs. 15 a la 20. Examen Diagnóstico: Biología pág. 22, Química pág. 34. |

Día del Examen

El día del examen 31 de Mayo de 2017, deberá presentar como requisito:

- ❖ Pase de ingreso al examen original.
- ❖ Recibo de pago original.
- ❖ Identificación oficial, en caso de ser menor de edad la credencial de alumno.

Para el desarrollo de su examen necesitará lápiz del número 2 o 2½, goma, sacapuntas y calculadora no programable.

SIN LA DOCUMENTACIÓN REQUISITO NO PODRÁ PRESENTAR SU EXAMEN

La duración del examen es de 4½ horas, el horario será de 08:30 a 13:00 hrs., excepto la sede de Oaxaca el horario será de 12:00 a 16:30 hrs., debiendo presentarse media hora antes en la sede de aplicación seleccionada y registrada por el aspirante en el portal de CENEVAL para registrarse al examen.

Es importante que revise en el pase de ingreso la fecha del examen, la sede y el horario al concluir el registro, para evitar que el examen sea cancelado. En caso de no coincidir favor de contactarnos.

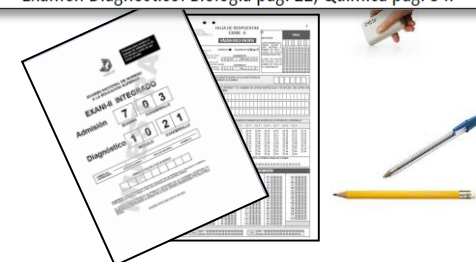

Elaboró I.Q. Ruth Cruz Ríos
Jefa del Departamento de Servicios Escolares

Vo. Bo. Dr. Juan Francisco Meraz Hernando
ViceRector Académico

