

2018



DIRECCIÓN GENERAL DE EDUCACIÓN SUPERIOR UNIVERSITARIA  
DIRECCIÓN DE FORTALECIMIENTO INSTITUCIONAL  
SUBDIRECCIÓN DE FOMENTO INSTITUCIONAL/DEPARTAMENTO DE INFRAESTRUCTURA FÍSICA

Mea reportado  
**Septiembre**

FECHA DE CORTE: 30/09/2018

**REPORTE DESCRIPTIVO DEL INFORME DE AVANCE MENSUAL**

DATOS DE LA UNIVERSIDAD

	Nombre: Universidad del Mar
	Entidad federativa: Oaxaca
	Clave Inst 911: 20MSU05802
<b>RESPONSABLES</b>	
Planeación Nombre: L. C. E. José Luis Ramos Espinoza Cargo: Vice-Rector de Administración Teléfono: 958 58 43049 958 58 43092 EXT 105 Correo electrónico: joseluis@angel.umar.mx	Obras y Mantenimiento Nombre: Arq. José Alberto Petriz Díaz Cargo: Jefe del Departamento de Proyectos, Construcción y Mantenimiento Teléfono: 958 58 4 30 49 ext. 128 Correo electrónico: petriz@angel.umar.mx

**DATOS DEL AVANCE DEL PROYECTO**

**OBRA CONCLUIDA**

Prioridad	Nombre del proyecto	Tipo de proyecto	Monto autorizado	Monto ejercido	Remanente	Alcance del proyecto en cuanto a espacios físicos, metros cuadrados y tipo de proyecto <sup>1</sup>			Acciones que sustentan el avance <sup>2</sup>	Acciones por realizar	% de avance	Fechas <sup>3</sup>		Observaciones	¿Es susceptible de ser inaugurada? (Causas)	Si ya fue inaugurada		Cuenta con Actas		
						Espacio/equipo	cantidad	metros cuadrados				Inicio	Término			¿Cuenta con fotos del evento?	¿Cuenta y cuándo inauguró?	Entrega-Recapción (Acta finiquito)	Acta Administrativa de Entrega-Recapción	Monto de Acta Administrativa
1	Terminación del laboratorio de sistemática de invertebrados marinos, Campus Puerto Ángel	X	\$ 1,632,000.88	\$ -	\$ 1,632,000.88	Lab. Herbario	1	32.26	Excavación para cepas en área de cocina, Construcción de planta, Habilitado de acero, Cimbra en cimentación y cobo de zapatas para cimentación	PRELIMINARES CIMENTACIÓN ESTRUCTURAS ALBAÑILERÍA Y ACABADOS HERRERÍA Y CARPINTERÍA INSTALACIONES OBRA EXTERIOR	15	16/08/18	03/11/18	Oficio de autorización de recursos No. SF/SP/DP/PI/FAM-IES/1155/2018 suscrito por la C. Reina Amada Velázquez Montes, de fecha 28 de Junio de 2018. Licitación No. LPO-920047889-E2-2018. Contrato No. LPO-920047889-E2-2018 de fecha 15 de Agosto de 2018.						
						Colección	1	34.64												
						Lab. de Análisis	1	16.29												
						Lab. Microscopía	1	37.17												
						Lab. Uso común	1	32.15												
						Escalera	1	38.35												
						Sanitarios	1	13.14												
						<b>TOTAL</b>	<b>7</b>	<b>204.00</b>												
2	Equipamiento de las aulas de clase y aulas de usos múltiples, en la Universidad del Mar, Campus Puerto Ángel. <small>En la justificación del proyecto mencionan que los cálices serán reemplazados por 19 Pantallas TV de 70" con un costo unitario de \$46,632.00. Donde no existían se colocarán dichas pantallas. (No se autoriza su compra por un total de \$ 886,008.00.)</small>	X	\$ 766,403.00	\$ -	\$ 766,403.00	Aulas (19)	19			Etapas de adquisición en la espera de suministro.	ADQUISICIÓN SUMINISTRO COLOCACIÓN	70	01/08/18		15/09/18	Oficio de autorización de recursos No. SF/SP/DP/PI/FAM-IES/1156/2018 suscrito por la C. Reina Amada Velázquez Montes, de fecha 28 de Junio de 2018. En proceso de suministro de mobiliario.				
						Mesas binarias	200													
						Sillas	305													
						Aulas U. Múltiples (3)	1													
						Pantalla electrónica	1													
						Proyector	1													
						Pizarrones electrónicos	3													
						<b>TOTAL</b>	<b>629</b>	<b>0.00</b>												
3	Ampliación de Cafetería, Campus Puerto Escondido.	X	\$ 2,793,662.90	\$ -	\$ 2,793,662.90	Comedor	1	227.00	Demolición de concreto en estructuras, muros, losa y firme. Excavación de cepas. Habilitado de acero, Cimbado y Cobado de cimentación, Construcción de murete de enrase en área de cocina.	PRELIMINARES CIMENTACIÓN ESTRUCTURAS ALBAÑILERÍA Y ACABADOS HERRERÍA Y CARPINTERÍA INSTALACIONES OBRA EXTERIOR	16	16/08/18	13/11/18	Oficio de autorización de recursos No. SF/SP/DP/PI/FAM-IES/1154/2018 suscrito por la C. Reina Amada Velázquez Montes, de fecha 28 de junio de 2018. Licitación No. LPO-920047889-E1-2018. Contrato No. LPO-920047889-E1-2018 de fecha 15 de Agosto de 2018.						
						A. de Producción	1	32.00												
						Área de Lavado	1	14.64												
						Área de Atención	1	21.50												
						Almacén Seco	1	4.36												
						Almacén Verdura	1	4.36												
						Refrigeración	1	8.14												
						Sanitarios	1	11.00												
						<b>TOTAL</b>	<b>8</b>	<b>323.00</b>												
			\$5,192,066.78	\$0.00	\$5,192,066.78															

DR. Modesto Reyes Vázquez  
Rector de la Universidad del Mar  
Nombre y firma del Titular de la IES

Arq. José Alberto Petriz Díaz  
Jefe del Departamento de Proyectos, Construcción y Mantenimiento  
Nombre y firma del Titular de Obras y Mantenimiento de la IES

1 Se capturara los espacios que caracterizan a la obra o proyecto. Se podrán anexar tantas fotos como sea necesario.  
2 En esta sección se redactara de forma breve y concisa los trabajos a realizar, mismos que se verán reflejados en el reporte fotográfico.  
3 Es importante que las fechas de inicio y término estén actualizadas. Todas en dos dígitos: dd, mm y aa.

2018

AVG

**FAM**  
FONDO DE APORTACIONES MÚLTIPLES

DIRECCIÓN GENERAL DE EDUCACIÓN SUPERIOR UNIVERSITARIA  
DIRECCIÓN DE FORTALECIMIENTO INSTITUCIONAL  
SUBDIRECCIÓN DE FOMENTO INSTITUCIONAL DEPARTAMENTO DE INFRAESTRUCTURA FÍSICA

Mes reportado  
**Septiembre**  
FECHA DE CORTE: 30/Septiembre/2018

REPORTE FOTOGRAFICO DEL INFORME DE AVANCE MENSUAL



Porcentaje de avance

15

PRIORIDAD

1

Nombre de la obra: **Terminación del laboratorio de sistemática de invertebrados marinos, Campus Puerto Ángel**

CROQUIS DE LOCALIZACIÓN

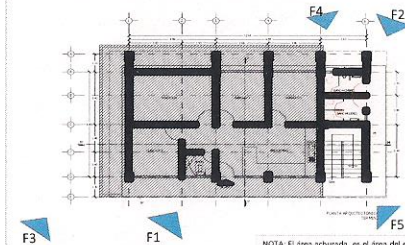
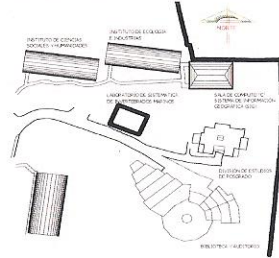

Referencia de fotos en croquis

NOTA: El área achurada, es el área del edificio existente, mismo que se ampliará en el segundo nivel.

UBICACIÓN DE LA OBRA O PROYECTO

Cd. Universitaria S/N Puerto Ángel, San Pedro Pochutla C.p. 70902, Oaxaca, México.

FOTOS

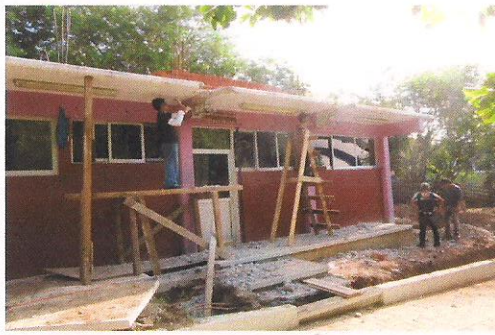

F1: Fachada principal



F2: Interior de aula

Comentarios de los trabajos realizados:

- F1.- Demolición de concreto en estructuras, losa y firme.
- F2.- Construcción de plantilla.
- F3.- Habilitado de acero en cimentación y parte de primer nivel.
- F4.- Cimbrado para cimentación.
- F5.- Colado de zapatas y contratabes.



F3: Entrada



F4: Fachada posterior

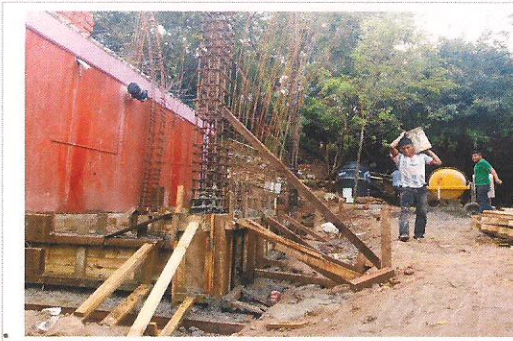

F5: Fachada lateral

DR. Modesto Sotera Vázquez  
Rector de la Universidad del Mar  
Nombre y firma del Titular de la IES

Ara. José Alberts Pérez Díaz  
Jefe del Departamento de Proyectos, Construcción y Mantenimiento  
Nombre y firma del Titular de Obras y Mantenimiento de la IES

\* Es muy importante que se anexe reporte fotográfico de todas las obras. Para ello se anexa una pestaña, se podrán copiar tantas pestañas como sea necesario. Para equipamiento, mantenimiento y adecuaciones, en especial, se recomienda que se capture la misma toma, mismo ángulo y lugar para el antes, durante y después de la obra.



2018

**FAM**  
FONDO DE APORTACIONES MÚLTIPLES

DIRECCIÓN GENERAL DE EDUCACIÓN SUPERIOR UNIVERSITARIA  
DIRECCIÓN DE FORTALECIMIENTO INSTITUCIONAL  
SUBDIRECCIÓN DE FOMENTO INSTITUCIONAL/DEPARTAMENTO DE INFRAESTRUCTURA FÍSICA

Mes reportado  
**Septiembre**  
FECHA DE SORTEO: 30-Septiembre-2018

REPORTE FOTOGRAFICO DEL INFORME DE AVANCE MENSUAL



Porcentaje de avance

**30**

PRORIDAD **2** Nombre de la obra: **Equipamiento de las aulas de clase y aulas de usos múltiples, en la Universidad del Mar, Campus Puerto Angel.**

CROQUIS DE LOCALIZACIÓN

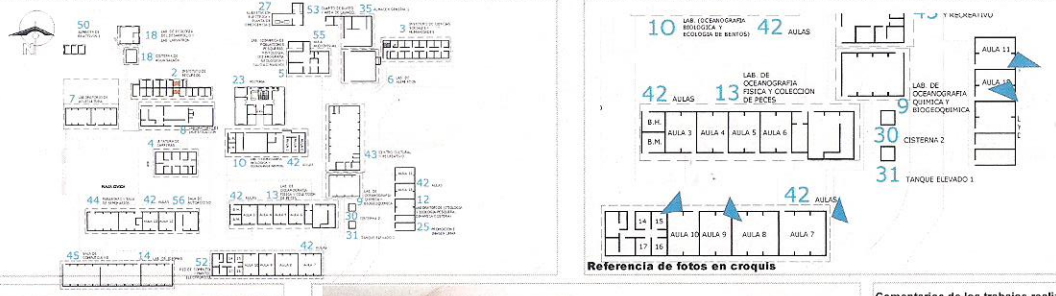

Referencia de fotos en croquis

UBICACION DE LA OBRA O PROYECTO

Cd. Universitaria S/N Puerto Ángel, San Pedro Pochutla C.p. 70902, Oaxaca, México.

Comentarios de los trabajos realizados:

A la fecha el equipamiento no ha iniciado, se encuentran en etapa de adquisición y espera de suministro.

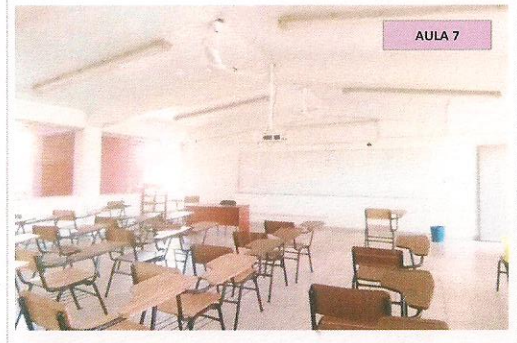

AULA 7

F1: Fachada principal

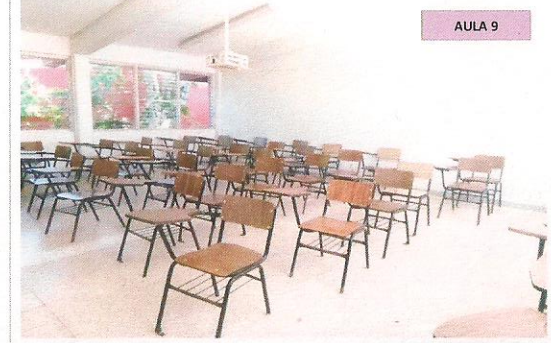

AULA 9

F2: lateral



AULA 10

F3: Fachada posterior

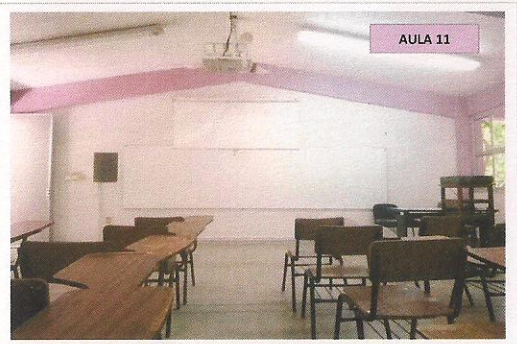

AULA 11

F4: Entrada

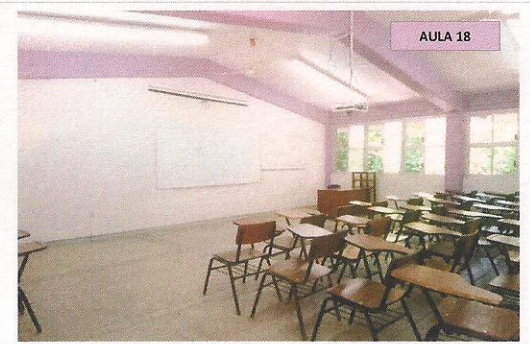

AULA 18

F5: Interior de aula

DR. Modesto Seara Vázquez  
Nombre y firma del Titular de la IES

Arq. José Alberto Pérez Díaz  
Jefe del Departamento de Proyectos, Construcción y Mantenimiento  
Nombre y firma del Titular de Obras y Mantenimiento de la IES

\* Es muy importante que se anexe reporte fotográfico de todas las obras. Para ello se anexa una pestaña, se podrán copiar tantas pestañas como sea necesario. Para equipamiento, mantenimiento y adecuaciones, en especial, se recomienda que se capture la misma toma, mismo ángulo y lugar para el antes, durante y después de la obra.

2018

AÑO

**FAM**  
FONDO DE APORTACIONES MÚLTIPLES

DIRECCIÓN GENERAL DE EDUCACIÓN SUPERIOR UNIVERSITARIA  
DIRECCIÓN DE FORTALECIMIENTO INSTITUCIONAL  
SUBDIRECCIÓN DE FOMENTO INSTITUCIONAL/DEPARTAMENTO DE INFRAESTRUCTURA FÍSICA

Mes reportado  
**Septiembre**  
FECHA DE CORTE: 30 Septiembre 2018

REPORTE FOTOGRÁFICO DEL INFORME DE AVANCE MENSUAL



Porcentaje de avance

16

PROPIEDAD

3

Nombre de la obra:

**Ampliación de Cafetería, Campus Puerto Escondido.**

CROQUIS DE LOCALIZACIÓN

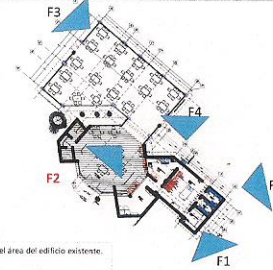

NOTA: El área achurada, es el área del edificio existente.

UBICACIÓN DE LA OBRA O PROYECTO

Ciudad Universitaria, Carretera Via Solo de Vega, Puerto Escondido, San Pedro Mixtepec, Juquila, C.P. 71980, Oaxaca, México.

FOTOS

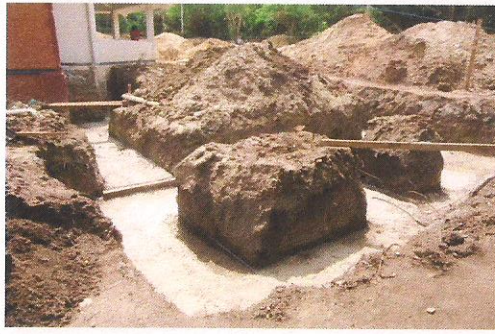

F1: Lateral Derecha



F2: Interior de aula

Comentarios de los trabajos realizados:

- F1 - Excavación para cepas y colado de plantilla en área de cocina.
- F2 - Habilitado de acero y cimbrado en cimentación en área de comensales y cocina.
- F3 - Colado de zapatas en área de comensales.
- F4 - Colado de zapata, contratraves, columnas y castillos en cimentación de cocina.
- F5 - Construcción de murete de enrase en cimentación de cocina.



F3: Lateral izquierda



F4: Fachada Posterior



F6: Fachada posterior

Dr. Modesto Seara Vázquez  
Rector de la Universidad del Mar  
Nombre y firma del Titular de la IES

Argüeso Alberto Petriz Díaz  
Jefe del Departamento de Proyectos, Construcción y Mantenimiento  
Nombre y firma del Titular de Obras y Mantenimiento de la IES

\* Es muy importante que se anexe reporte fotográfico de todas las obras. Para ello se anexa una pestaña, se podrán copiar tantas pestañas como sea necesario. Para equipamiento, mantenimiento y adecuaciones, en especial, se recomienda que se capture la misma toma, mismo ángulo y lugar para el antes, durante y después de la obra.