

2018

FAM
FONDO DE APORTACIONES MÚLTIPLES

DIRECCIÓN GENERAL DE EDUCACIÓN SUPERIOR UNIVERSITARIA
DIRECCIÓN DE FORTALECIMIENTO INSTITUCIONAL
SUBDIRECCIÓN DE FORTALECIMIENTO INSTITUCIONAL DEPARTAMENTO DE INFRAESTRUCTURA FÍSICA

Mes reportado
Diciembre
FECHA DE CORTE: 31/12/2018

REPORTE DESCRIPTIVO DEL INFORME DE AVANCE MENSUAL

DATOS DE LA UNIVERSIDAD



Nombre: **Universidad del Mar**
Entidad federativa: **Oaxaca**
Clave Inst: 811-208500802

Nombre: **L. C. E. José Luis Naranjo Espinoza**
Cargo: **Vice-Rector de Administración**
Teléfono: **958 58 43048, 958 69 43092 EXT 100**
Correo electrónico: **josem@angel.umar.mx**

Nombre: **Ara. José Alberto Peña Díaz**
Cargo: **Jefe del Departamento de Proyectos, Construcción y Mantenimiento**
Teléfono: **958 69 4 30 48 ext. 128**
Correo electrónico: **peña@angel.umar.mx**

DATOS DEL AVANCE DEL PROYECTO

OBRA CONCLUIDA

Prioridad	Nombre del proyecto	Tipo de proyecto				Monto autorizado	Monto ejercido	Remanente	Alcance del proyecto en cuanto a espacios físicos, metros cuadrados y Upe de proyecto ¹			Acciones que sustentan el avance ²	Acciones por realizar	% de avance	Fechas ³		Observaciones	¿Es susceptible de ser inaugurada? (Causas)	Si ya fue inaugurada		Cuenta con Actas		
		Obras de construcción	Equipamiento	Adquisición de mobiliario y suministros	Manutención				Proyecto instrumentado	Espacios/Equipos	cantidad				metros cuadrados	Inicio			Término	¿Cuenta con fotos del evento?	¿Quién y cuándo inauguró?	Entrega- Recepción (Acta finiquito)	Acta Administrativa de Entrega- Recepción
1	Terminación del laboratorio de sistemas de inventarios marinos, Campus Puerto Ángel	X				\$ 1,532,000.00	\$ 1,532,000.00	\$	Lab. Herbano	1	32.26	Obras terminadas en su totalidad	ALBAÑERÍA Y ACABADOS ESTRUCTURAS HERRERÍA Y CARPINTERÍA INSTALACIONES OBRA EXTERIOR	100	18/08/18	24/11/18	Oficio de autorización de recursos No. SF/SFP/DP/FF/AM-ES/116/2018 suscrito por la C. Reina Amada Velázquez Montes, de fecha 28 de Junio de 2018. Licitación No. LPO-220047888-E2-2018. Contrato No. LPO-220047888-E2-2018 de fecha 16 de Agosto de 2018. Adendum al contrato para la ampliación al monto y al plazo de ejecución del contrato de obra pública a base de precios unitarios y tiempo determinado número AD-UMAR-01A/LPO-220047888-E1-2018 de fecha 09 de Noviembre del 2018.	No Es proyecto de ejecución.			SI	SI	SI
									Colección	1	34.04												
									Lab. de Análisis	1	16.29												
									Lab. Microscopio	1	37.17												
									Lab. Uso común	1	32.18												
									Escalera	1	39.38												
Sanitarios	1	13.14																					
					TOTAL	7	204.00																
2	Equipamiento de las aulas de clase y aulas de usos múltiples, en la Universidad del Mar, Campus Puerto Ángel. <small>En la justificación del proyecto mencionan que los teléfonos serán reemplazados por 18 Parlantes TV de 70" son un costo unitario de \$ 46,622.00. Dado que no existen se cotizarán dichos parlantes. (Se se adjunta su compra por un total de \$ 839,208.00.)</small>	X				\$ 788,403.00	\$ 788,403.00	\$	Pizarrón magnético	18		Proyecto terminado en su totalidad.	ADQUISICIÓN DE MOBILIARIO SUMINISTRO COLOCACIÓN	100	01/08/18	28/11/18	Oficio de autorización de recursos No. SF/SFP/DP/FF/AM-ES/116/2018 suscrito por la C. Reina Amada Velázquez Montes, de fecha 28 de Junio de 2018. En proceso de suministro e instalación de mobiliario.	NO Es proyecto de equipamiento			SI	SI	SI
									Mesas binetas	200													
									Sillas	306													
									Aulas U. Múltiples (8)														
									Parlantes eléctricos	1													
									Proyector	1													
Pizarrones electrónicos	3																						
					TOTAL	829	6.00																
3	Ampliación de Cafetería, Campus Puerto Escondido.	X				\$ 2,783,982.80	\$ 2,783,982.80	\$	A. de Producción	1	22.00	Obras Terminadas en su totalidad.	ESTRUCTURAS ALBAÑERÍA Y ACABADOS HERRERÍA Y CARPINTERÍA INSTALACIONES OBRA EXTERIOR	100	18/08/18	28/11/18	Oficio de autorización de recursos No. SF/SFP/DP/FF/AM-ES/116/2018 suscrito por la C. Reina Amada Velázquez Montes, de fecha 28 de Junio de 2018. Licitación No. LPO-220047888-E1-2018 de fecha 15 de Agosto de 2018. Adendum al contrato para la ampliación al monto y al plazo de ejecución del contrato de obra pública a base de precios unitarios y tiempo determinado número AD-UMAR-01A/LPO-220047888-E2-2018 de fecha 09 de Noviembre del 2018.	SI			NO	NO	NO
									Área de Lavado	1	14.84												
									Área de Atención	1	21.60												
									Almacén Seco	1	4.38												
									Almacén Verdura	1	4.38												
									Refrigeración	1	8.14												
Sanitarios	1	11.00																					
					TOTAL	8	829.80																
					66,192,066.76	66,192,066.76	\$0.00																

DR. Modesto Sosa Vázquez
Rector de la Universidad del Mar
(Firma)
Nombre y firma del Titular de la IES

(Firma)
Nombre y firma del Titular de Obras y Mantenimiento de la IES

1 Se capturan los espacios que caracterizan a la obra o proyecto. Se podrán anexar tantas filas como sea necesario.
2 En esta sección se redactará de forma breve y concisa los trabajos a realizar, además que se verán reflejados en el reporte fotográfico.
3 Es importante que las fechas de inicio y término estén actualizadas. Todas en dos dígitos: dd, mes y aa.

2018

FAM
FONDO DE APORTACIONES MÚLTIPLES

MINISTERIO GENERAL DE EDUCACIÓN SUPERIOR UNIVERSITARIA
SECRETARÍA DE FORTALECIMIENTO INSTITUCIONAL
SUBDIRECCIÓN DE FOMENTO INSTITUCIONAL DEPARTAMENTO DE INFRAESTRUCTURA FÍSICA

Mes reportado

Diciembre

FECHA DE CORTE: 31/12/2018

REPORTE FOTOGRAFICO DEL INFORME DE AVANCE MENSUAL

PROYECTO

1 Nombre de la obra: **Terminación del laboratorio de sistemática de Invertebrados marinos, Campus Puerto Ángel**

CRONOGRAMA DE LOCALIZACIÓN

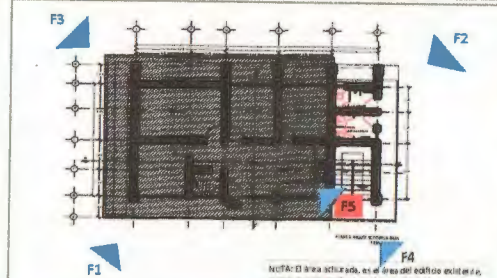
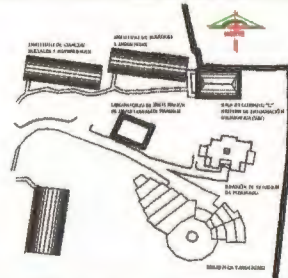

UBICACION DE LA OBRA O PROYECTO

Cd. Universitaria S/N Puerto Ángel, San Pedro Pochutla
C.p. 70902, Oaxaca, México.



Porcentaje de avance

100

FOTOS



F1: Fachada principal.



F2: Fachada posterior.

Comentarios de los trabajos realizados:

- F1: Fachada principal.
- F2: Fachada posterior.
- F3: Fachada posterior.
- F4: Entrada
- F5: Interior de Aula



F3: Fachada posterior.



F4: Entrada



F5: Interior de aula

DR. Modesto Seara Villegas
Rector de la Universidad del Mar
Nombre y firma del Titular de la IES

Arq. José Alberto Díaz
Jefe del Departamento de Proyectos, Construcción y
Mantenimiento de la IES
Nombre y firma del Jefe de Obras y Mantenimiento de la IES

* Es muy importante que se anexe reporte fotográfico de todas las obras. Para ello se anexa una pestana, se podrán copiar tantas pestanas como sea necesario. Para equipamiento, mantenimiento y adiciones, en especial, se recomienda que se capture la misma toma, mismo ángulo y lugar para el antes, durante y después de la obra.

2018

FAM
FONDO DE APORTACIONES MÚLTIPLES

DIRECCIÓN GENERAL DE EDUCACIÓN SUPERIOR UNIVERSITARIA
DIRECCIÓN DE FORTALECIMIENTO INSTITUCIONAL
SUBDIRECCIÓN DE FOMENTO INSTITUCIONAL DEPARTAMENTO DE INFRAESTRUCTURA FÍSICA

Mes reportado

Diciembre

FECHA DE CORTE: 31/12/2018

REPORTE FOTOGRÁFICO DEL INFORME DE AVANCE MENSUAL

PROGRESO: 2

Nombre de la obra: Equipamiento de las aulas de clase y aulas de usos múltiples, en la Universidad del Mar, Campus Puerto Ángel.



Porcentaje de avance

100

CIRCUITO DE LOCALIZACIÓN

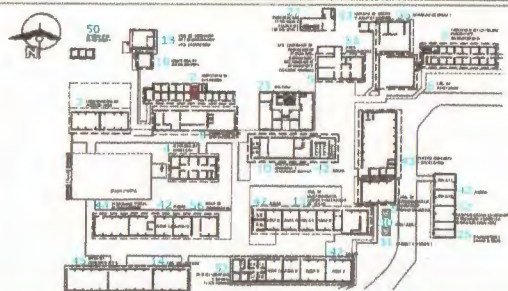

UBICACIÓN DE LA OBRA O PROYECTO

Cd. Universitaria S/N Puerto Ángel, San Pedro Pochutla C.p. 70902, Oaxaca, México.

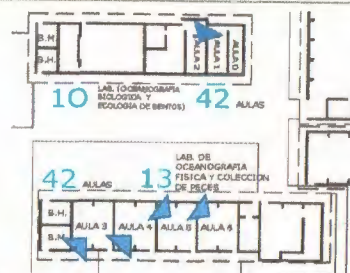

Referencia de fotos en croquis

FOTOS

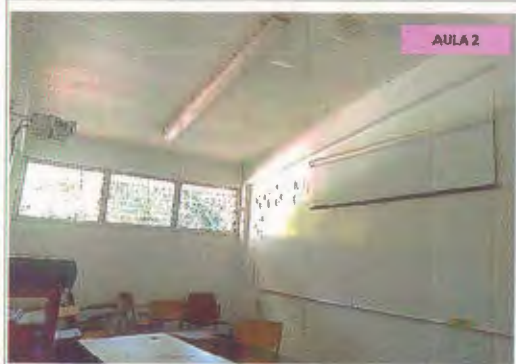

AULA 2

F1: Interior de Aula.



AULA 3

F2: Interior de Aula.

Comentarios de los trabajos realizados:
Colocación de paneles
colocación de base para proyector
instalación de proyectores.



F3: Interior de Aula.



AULA 5

F4: Interior de Aula.



AULA 6

F5: Interior de Aula.

M. Modesto Casas Velázquez
Rector de la Universidad del Mar

Nombre y firma del Titular de la IES

Arg. [Signature]
Jefe del Departamento de Obras, Construcción y Mantenimiento

Nombre y firma del Titular de Obras y Mantenimiento de la IES

* Es muy importante que se anexe reporte fotográfico de todas las obras. Para ello se anexa una pestana, se podrán copiar tantas pestanas como sea necesario. Para equipamiento, mantenimiento y adecuaciones, en especial, se recomienda que se capture la misma toma, mismo ángulo y lugar para el antes, durante y después de la obra.

2018

FAM
FONDO DE APORTACIONES MÚLTIPLES

DIRECCIÓN GENERAL DE EDUCACIÓN SUPERIOR UNIVERSITARIA
DIRECCIÓN DE FORTALECIMIENTO INSTITUCIONAL
SUBDIRECCIÓN DE FOMENTO INSTITUCIONAL/DEPARTAMENTO DE INFRAESTRUCTURA FÍSICA

Mes reportado

Diciembre

FECHA DE CORTE: 31/01/2018 09:20:10

REPORTE FOTOGRAFICO DEL INFORME DE AVANCE MENSUAL

RECORRIDO

2

Nombre de la obra: **Equipamiento de las aulas de clase y aulas de usos múltiples, en la Universidad del Mar, Campus Puerto Angel.**



Porcentaje de avance

100

CROQUIS DE LOCALIZACION

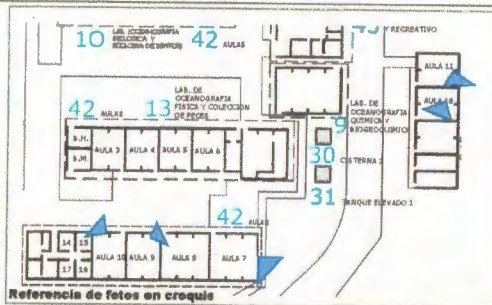
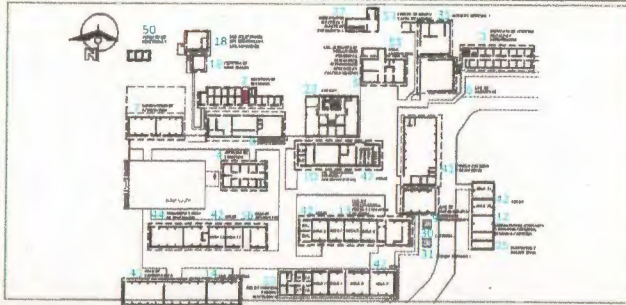

Referencia de fotos en croquis

UBICACION DE LA OBRA O PROYECTO

Cd. Universitaria S/N Puerto Angel, San Pedro Pochutla C.p. 70902, Oaxaca, México.



AULA 7

P1: Interior de Aula.



AULA 9

P2: Interior de Aula.



AULA 10

P3: Interior de Aula.



P4: Interior de Aula.



AULA 18

P5: Interior de Aula.

Comentarios de los trabajos realizados:
Colocación de paneles
colación de base para proyector
instalación de proyectores.

DR. Modesto Seara Vázquez
Rector de la Universidad del Mar
Nombre y firma del Titular de la IES

Arq. Jorge Alberto Torres Ruiz
Infa del Departamento de Construcción y
Nombre y firma del Jefe de Obras y Mantenimiento de la IES

* Es muy importante que se anexe reporte fotográfico de todas las obras. Caso en el que se anexa una pestañita, se podrán copiar tantas pestañitas como sea necesario. Para equipamiento, mantenimiento y adecuaciones, en especial; se recomienda que se capture la misma toma, mismo ángulo y lugar para el antes, durante y después de la obra.

2018

FAM
FONDO DE APORTACIONES MÚLTIPLES

DIRECCIÓN GENERAL DE EDUCACIÓN SUPERIOR UNIVERSITARIA
DIRECCIÓN DE FORTALECIMIENTO INSTITUCIONAL
SUBDIRECCIÓN DE FOMENTO INSTITUCIONAL/DEPARTAMENTO DE INFRAESTRUCTURA FÍSICA

Mes reportado

Diciembre

FECHA DE CORTE: 31/12/2018 15:29:18

REPORTE FOTOGRAFICO DEL INFORME DE AVANCE MENSUAL

PROYECTO

3

Nombre de la obra: **Ampliación de Cafetería, Campus Puerto Escondido.**

CRUCES DE LOCALIZACIÓN

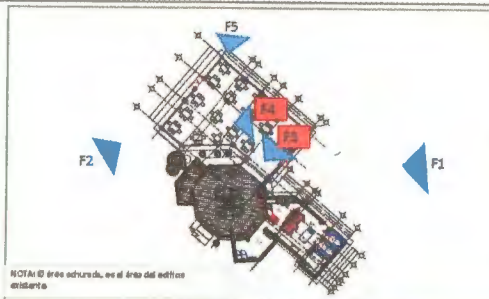
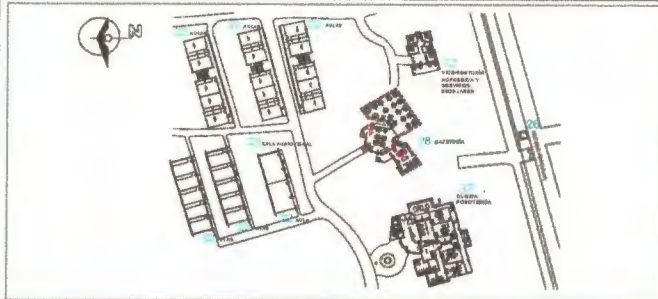

NOTA: El área adurada, es el área del edificio existente

UBICACION DE LA OBRA O PROYECTO

Ciudad Universitaria, Carretera Via Soha de Vega, Puerto Escondido, San Pedro Mixtepec, Juquila, C.P. 71980, Oaxaca, México.



Porcentaje de avance

100

FOTOS



F1: Fachada Posterior



F2: Lateral izquierda

Comentarios de los trabajos realizados:

- F1: Fachada Posterior.
- F2: Lateral izquierda.
- F3: Interior del Aula.
- F4: Interior del Aula.
- F5: Fachada posterior.



F3: Interior del Aula



F4: Interior del Aula



F5: Fachada posterior

Dr. Modesto Seara Vázquez
Rector de la Universidad del Mar
Nombre y firma del Titular de la IES

Arquitecto Alberto del Poz
Jefe del Departamento de Planeación y Mantenimiento
Nombre y firma del Titular de Obras y Mantenimiento de la IES

* Es muy importante que se anexe reporte fotográfico de todas las obras. Para ello se anexa una pestañita, se podrán copiar tantas pestañitas como sea necesario. Para equipamiento, mantenimiento y adecuaciones, en especial; se recomienda que se capture la misma toma, mismo ángulo y lugar para el antes, durante y después de la obra.